

Agenzia delle Entrate
CATASTO FABBRICATI
Ufficio Provinciale di
Brescia

Dichiarazione protocollo n. BS0270864 del 02/12/2022

Comune di Brescia

Via Abbazia (san Bartolomeo)

civ. 7

Identificativi Catastali:

Sezione:

Foglio: 17

Particella: 12

Subalterno: 17

Compilata da:

Leone Francesco

Iscritto all'albo:

Ingegneri

Prov. Genova

N. 10175

Planimetria

Scheda n. 1

Scala 1:200

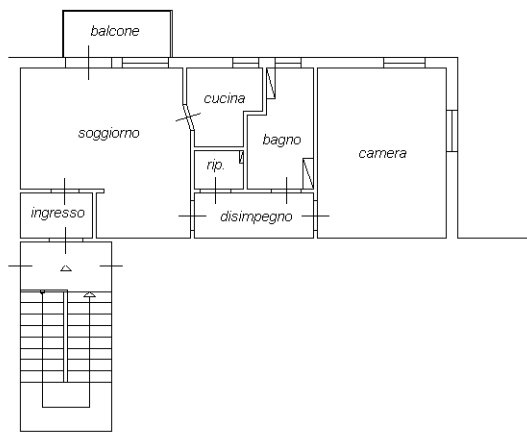

PIANO SECONDO
2,85 mt

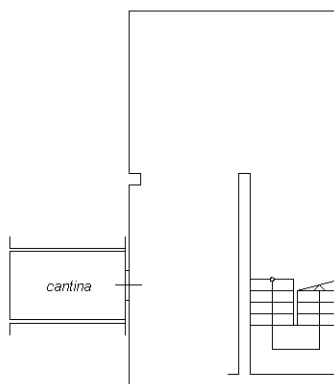

PIANO SEMINTERRATO
2,10 mt

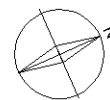

Ultima planimetria in atti