

Agenzia delle Entrate
CATASTO FABBRICATI
Ufficio Provinciale di
Brescia

| | |
|---|---|
| Dichiarazione protocollo n. _____ del _____ | |
| Comune di Chiari | |
| Via Quartieri | civ. 25 |
| Identificativi Catastali: Sezione: Foglio: 23 Particella: 414 Subalterno: 3 | Compilata da: Leone Francesco Iscritto all'albo: Ingegneri Prov. Genova N. 10175 |

| |
|------------------------------|
| Planimetria |
| Scheda n. 1 Scala 1:200 |

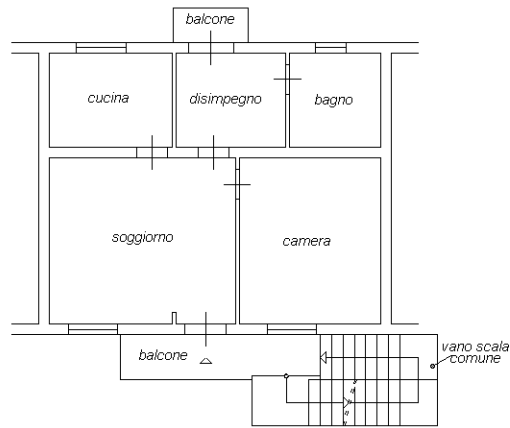

PIANO SECONDO
2,85 mt

