



Lire
20

128 NUOVO CATASTO EDILIZIO URBANO

(R. DECRETO-LEGGE 15 APRILE 1949, N. 652)

Planimetria dell'immobile situato nel Comune di Rosora Via Roma

Ditta Zampetti Enrico nato a Serravalle il 25-9-1910

Allegata alla dichiarazione presentata all'Ufficio Tecnico Erariale di ANCONA

schada N n° 255906

prop. Eredi Sandroni

prop. Eredi Sandroni

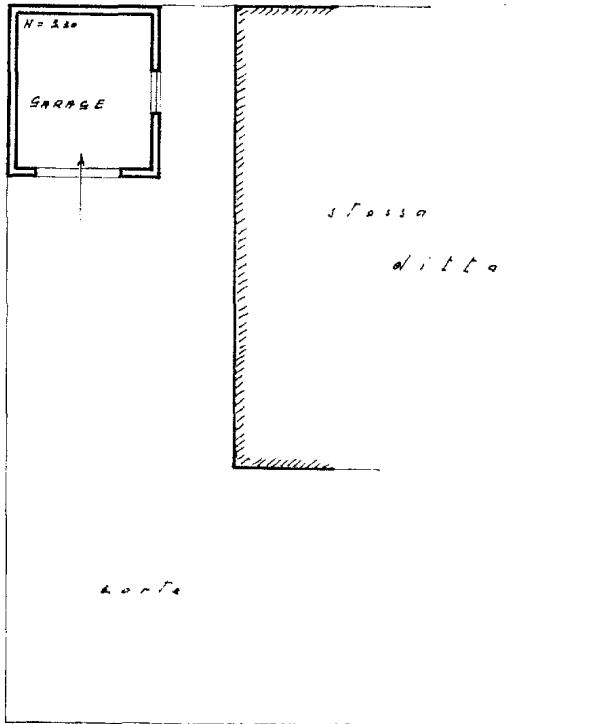

Via Roma (Statale 76)

ORIENTAMENTO



SCALA DI I.

SPAZIO RISERVATO PER LE ANNOTAZIONI D'UFFICIO

DATA 20/10/55
PROT. N° 1654

C/N VIII
302

Compilata dal Geometra
(Titolo, nome e cognome del tecnico)
Norelli Giovanni
Iscritto all'Albo dei Geometri
della Provincia di ANCONA
DATA 28-10-1965
Firma: Giovanni Norelli