

# NUOVO CATASTO EDILIZIO URBANO

(R. DECRETO-LEGGI 11 APRILE 1917, N. 661)

Planimetria dell'immobile situato nel Comune di *Vitelliano* Via *Sante Teresine*  
Dino *Istituto Aut. per le Case Popolari della Prov. di Caserta*  
Allegata alla dichiarazione presentata all'Ufficio Tecnico Erariale di *Caserta*

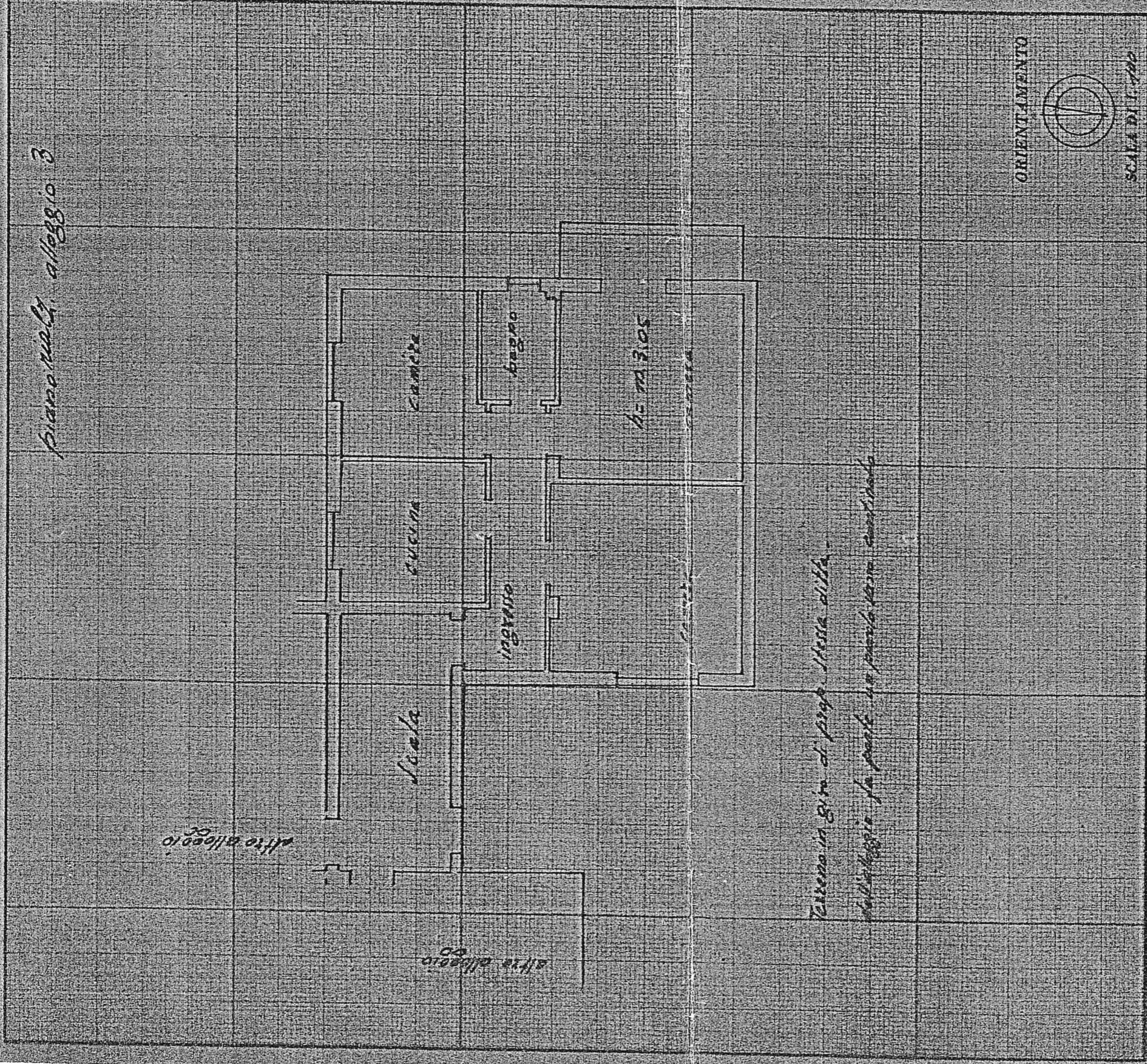

ORIENTAMENTO



SCALA DI 1:500

SPAZIO RISERVATO PER LE ANNOTAZIONI D'UFFICIO

DATA 17-1-69  
PROT. N° 1106/69

F. 601.592 sub. 3  
AUT. 1

Completata dal *Geom. Francesco Relli*  
(Firma, nome e cognome del tecnico)

UFF. Tec. *I.A.C.P.*

Iscritto all'Albo dei *Geometri*  
della Provincia di *Caserta* N. 300

DATA

Firma: *Franco Relli*