

MODULARIO
F. 109/rev. 487

Mod. B (Nuovo Catasto Edilizio Urbano)



MINISTERO DELLE FINANZE
DIREZIONE GENERALE DEL CATASTO E DEI SERVIZI TECNICI ERARIALI

Lire
200

NUOVO CATASTO EDILIZIO URBANO

(R. DECRETO-LINGUE 11 APRILE 1980, N. 658)

Planimetria dell'immobile situato nel Comune di AVERSA Via VARIANTE 7bis (piazza Raimarosa)

Ditta D'Alasio Luigi nato ad Aversa il 8-4-1935

Allegata alla dichiarazione presentata all'Ufficio Tecnico Erariale di Caserta

prop. Luigi di Aversa

PIANO
INTERATO

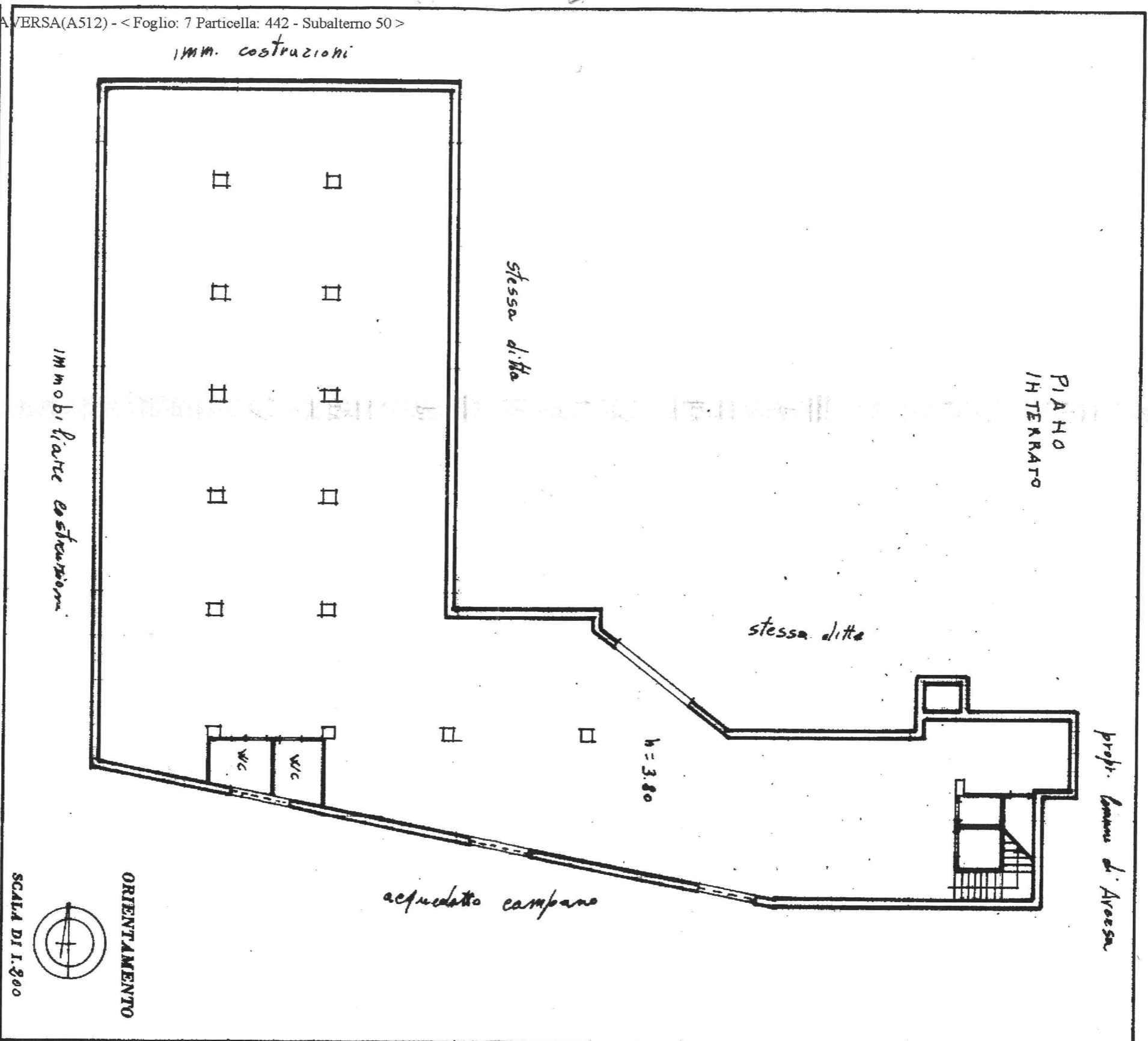

SPAZIO RISERVATO PER LE ANNOTAZIONI D'UFFICIO

DATA
PROT. No

F. 7 part. 412/52

2755/B

Completata dal Geometra Felice
(Titol. aut. e cognome del tecnico)

Iscritto all'Albo dei Geometri n. 1921

della Provincia di Avellino

DATA 10/10/88

Firma:

I.P.Z.S. - OFFICINA C.V. - ROMA

Catasto dei Fabbricati - Situazione al 09/08/2016 - Comune di AVERSA(A512) - < Foglio: 7 Particella: 442 - Subalterno 50 >
GIORGIO AMENDOLA SNC piano: S1