

**Agenzia delle Entrate
CATASTO FABBRICATI
Ufficio Provinciale di
Milano**

Dichiarazione protocollo n. MI0468938 del 23/11/2023

Comune di Milano
Via Dei Chiostri

civ. 1

Identificativi Catastali:

Sezione:
Foglio: 348
Particella: 305
Subalterno: 737

Compilata da:
Cassani Marco

Iscritto all'albo:
Ingegneri

Prov. Pavia

N. 3351

Planimetria

Scheda n. 1

Scala 1:200

PIANO SECONDO

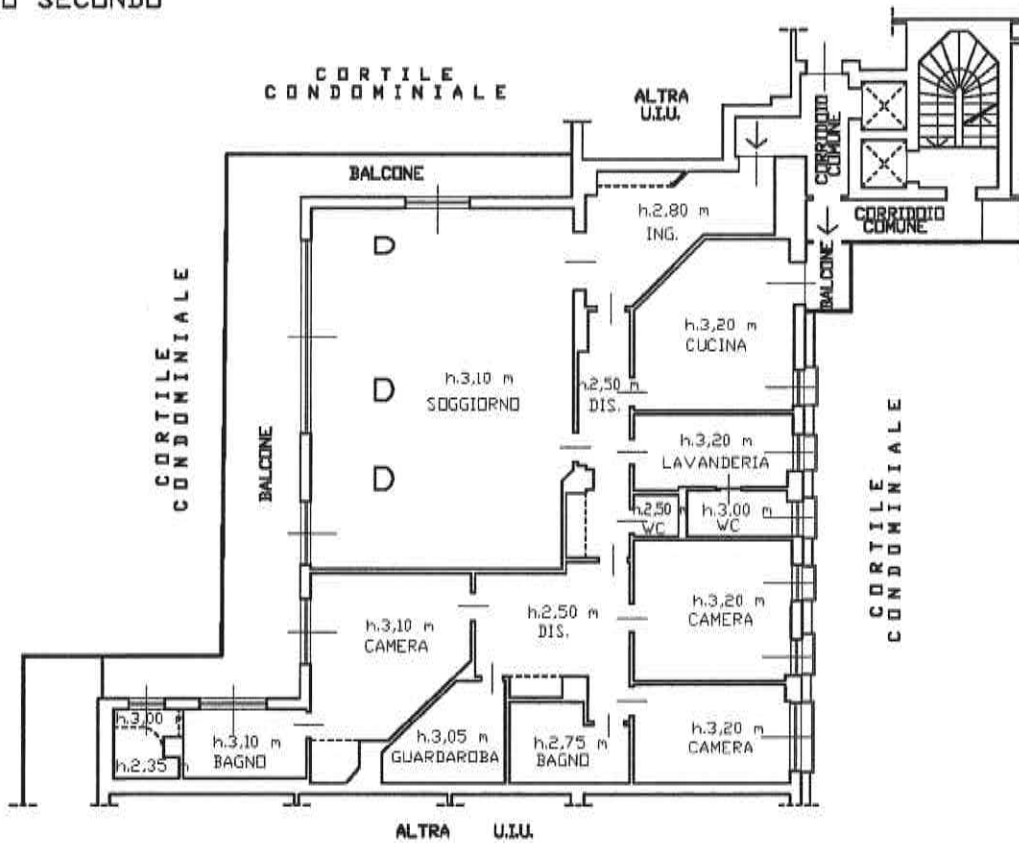

Catasto dei Fabbricati - Situazione al 24/11/2023 - Comune di MILANO(F205) - < Foglio 348 - Particella 305 - Subalterno 737 >
VIA DEI CHIOSTRI n. 1 Scala A Piano 2

Ultima planimetria in atti