

Agenzia delle Entrate
CATASTO FABBRICATI
Ufficio Provinciale di
Milano

Dichiarazione protocollo n. MI0468938 del 23/11/2023

Comune di Milano
Via Dei Chiostri

civ. 1

Identificativi Catastali:

Sezione:
Foglio: 348
Particella: 305
Subalterno: 738

Compilata da:
Cassani Marco

Iscritto all'albo:
Ingegneri

Prov. Pavia

N. 3351

Planimetria

Scheda n. 1

Scala 1:200

PIANO PRIMO INTERRATO

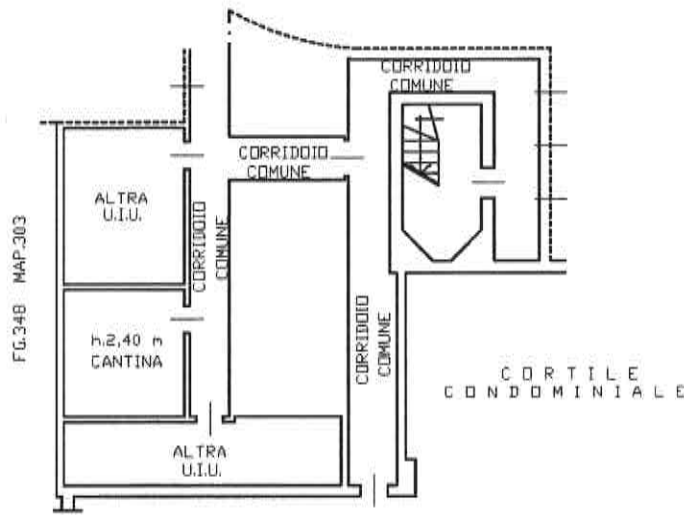

Ultima planimetria in atti