

MODULARIO
F. - Cat. S. T. - 315



MINISTERO DELLE FINANZE
DIREZIONE GENERALE DEL CATASTO DEI SERVIZI TECNICI ERARIALI

MOD. B (Nuovo Catasto Edilizio Urbano)

NUOVO CATASTO EDILIZIO URBANO

Lire
20

Planimetria dell'immobile situato nel Comune di MILANO via Stamira d'Ancona (Ang. Via Petroschi)

Ditta

Allegata alla dichiarazione presentata all'Ufficio Tecnico Erariale di MILANO

Scheda n° 264539

PIANTA 5° PIANO (App. 127)

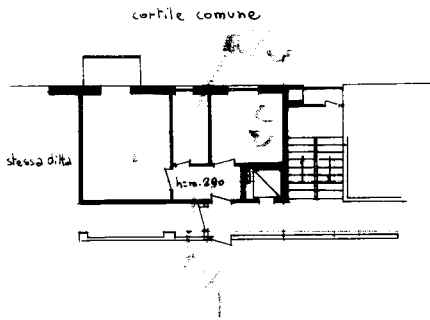

PIANTA SOLAIO

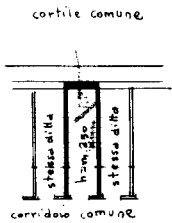

ORIENTAMENTO



SCALA DI 1:200

SPAZIO RISERVATO PER LE ANNOTAZIONI D'UFFICIO

DATA
PROT. N°

Compilata dal _____
(Titolo, nome e cognome del tecnico)

Iscritto all'Albo de _____
della Provincia di _____

DATA _____

Firma: *[Handwritten Signature]*

ISTITUTO POLIGRAFICO DELLO STATO

Catasto dei Fabbricati - Situazione al 14/04/2023 - Comune di MILANO(F205) - < Foglio 199 - Particella 295 - Subalterno 36 >
VIA POLICARPO PETROCCHI n. 48 Piano SI - 5

Ultima planimetria in atti