

**Agenzia delle Entrate**  
**CATASTO FABBRICATI**  
**Ufficio Provinciale di**  
**Brescia**

Dichiarazione protocollo n. \_\_\_\_\_ del \_\_\_\_\_

Comune di Chiari

Via Quartieri

civ. 25

Identificativi Catastali:

Sezione:

Foglio: 23

Particella: 414

Subalterno: 3

Compilata da:  
Leone Francesco

Iscritto all'albo:  
Ingegneri

Prov. Genova

N. 10175

Planimetria

Scheda n. 1

Scala 1:200

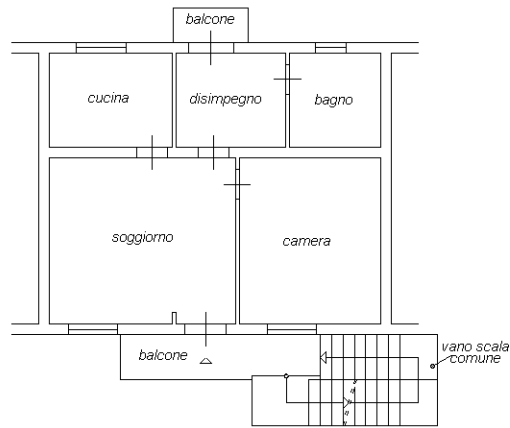

PIANO SECONDO  
2,85 mt

