



NUOVO CATASTO EDILIZIO URBANO

(R. DECRETO-LEGGE 13 APRILE 1939, N. 652)

Planimetria dell'immobile situato nel Comune di PESTO S. GIOVANNI Via E. MARELLI 79

Ditta IMM.RE MAINO DOBICI SPA

Allegata alla dichiarazione presentata all'Ufficio Tecnico Erariale di Milano

PIANO SECONDO SCALA A TIPO 2

SCHEDA P-0900495

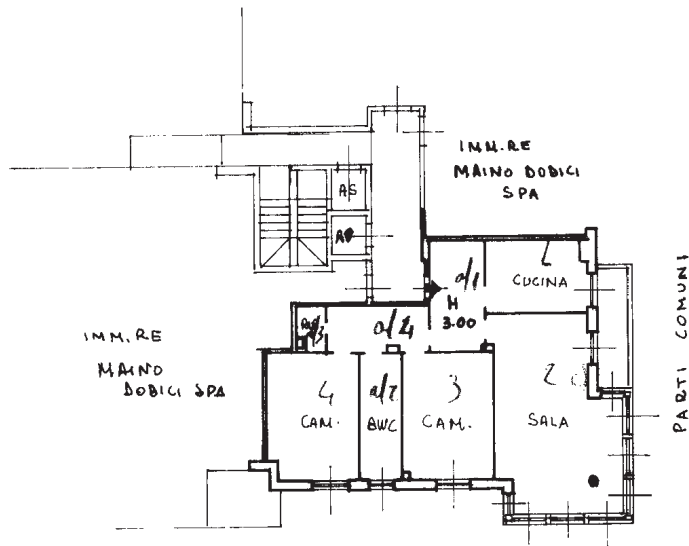

VIALE E. MARELLI

PIANO SOTTERRANEO

CANTINA N° 2

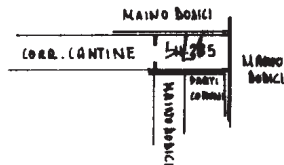

ORIENTAMENTO

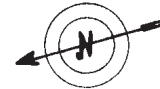

SCALA DI 1:200

SPAZIO RISERVATO PER LE ANNOTAZIONI D'UFFICIO

27.6.1968

DATA

PROT. N°

550 7/3 6

93

25/2/68



27.6.1968

Compilata dal GEOMETRA

BINELLO VINCEZZO

Iscritto all'Albo de i GEOMETRI

della Provincia di GENOVA N° 914

DATA 18 giugno 1968

Firma: Binello