

MODIFICATO
F. Cat. S. T. 215



MINISTERO DELLE FINANZE
DIREZIONE GENERALE DEL CATASTO E DEI SERVIZI TECNICI ERARIALI

Lire
15

NUOVO CATASTO EDILIZIO URBANO

(R. DECRETO-LEGGE 11 APRILE 1938, N. 458)

Planimetria dell'immobile situato nel Comune di VERGATO Via Prov. VERG. ZOCCA n. 9

Ditta DEMANIO DELLO STATO (Ramo Lavori Pubblici)

Allegata alla dichiarazione presentata all'Ufficio Tecnico Erariale di BOLOGNA

INV. 31/2 C.M. 1145

ALL. 51346

17/219

COM. DI VERGATO
FOGLIO 17 Mapp. 219
SCALA 1:2000

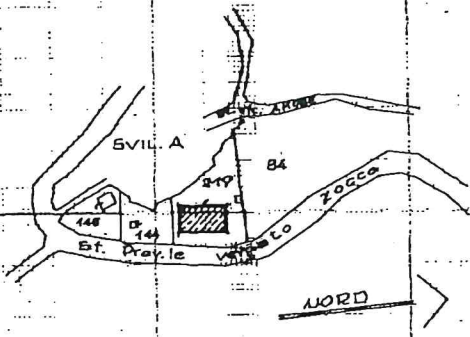

17
219/1
PIANO TERRA
H. 8.07
307

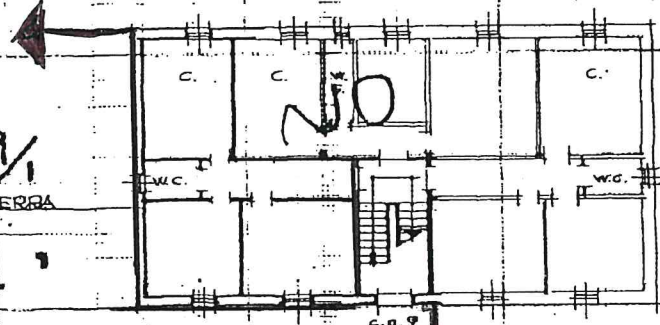

PIANO CANTINE
H. 2.10
310

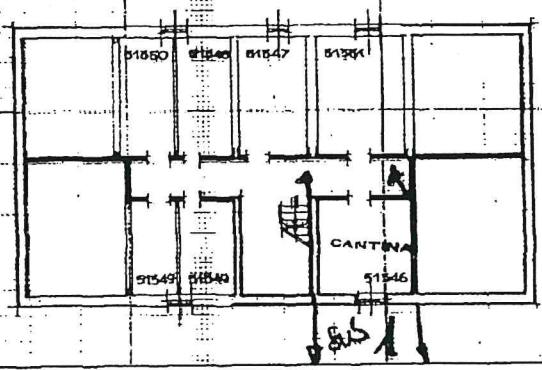

ORIENTAMENTO
SCALA DI 1:200

SPAZIO RISERVATO PER LE ANNOTAZIONI D'UFFICIO

DATA 5.9.1975
PROT. N° 203
F. 17 N. 219 Sub. 1

ACCETTABILE

Compilato dal Geom. PIETRO TROMBI

Incaricato dell'Ufficio Tecnico Erariale di BOLOGNA

25.8.1975

