

NUOVO CATASTO EDILIZIO URBANO

Planimetria dell'immobile situato nel Comune di **NOVI DI MODENA** Via
Ditta **ZACCARELLI FRANCO & CAVALLINI ORNELLA**
Allogata alla dichiarazione presentata all'Ufficio Tecnico Erariale di **MODENA**

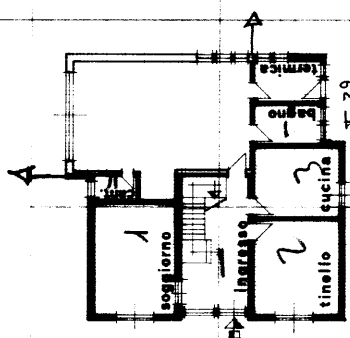

h = 2.85

PIANTA PIANO TERRA

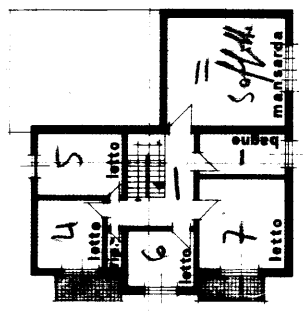

h = 2.85

PIANTA PRIMO PIANO

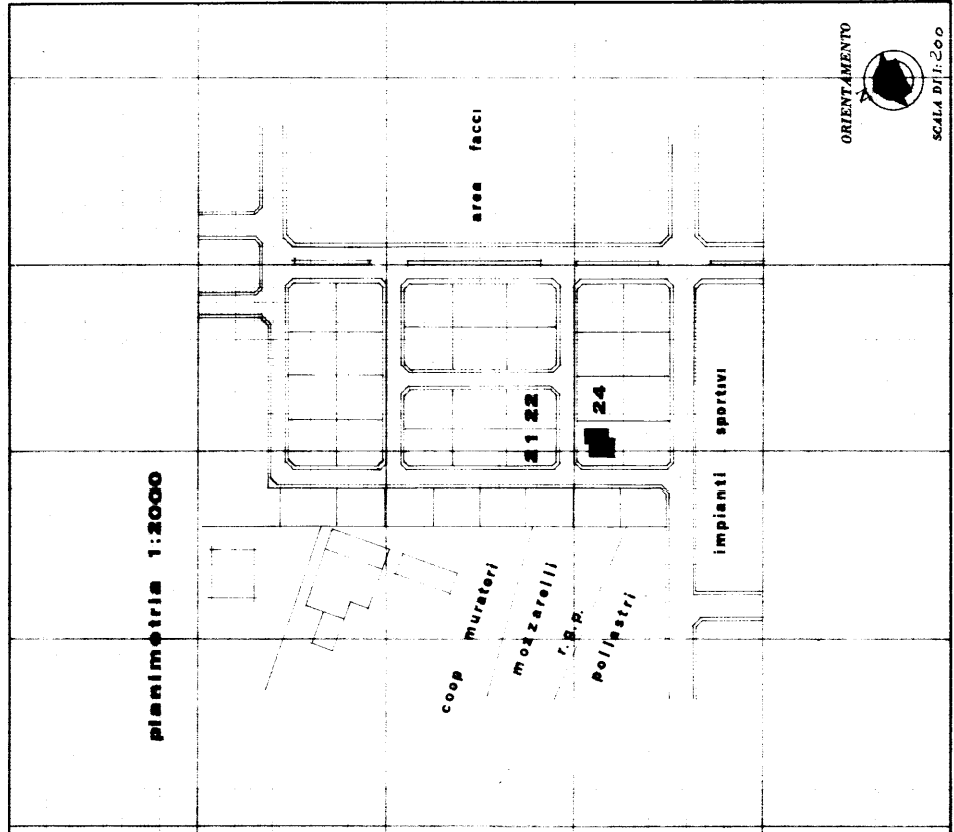

planimetria 1:2000

ORIENTAMENTO
SCALA 1:200

SPAZIO RISERVATO PER LE ANNOTAZIONI D'UFFICIO

DATA 8/10/75
PROT. N° 234

Completata dal DOTT. ING. P. V. VITALIANO
Iscritto all'Albo degli INGEGNERI della Provincia di MODENA
Firma: *[Signature]*