

PROVA  
1:200

Min. A. (Ufficio Centrale Edilizia Urbana)

MINISTERO DELLE FINANZE  
DIREZIONE GENERALE DEL CATASTO E DEI SERVIZI TECNICI ERARIALI

L. 30

# NUOVO CATASTO EDILIZIO URBANO

Ministero dell'Immobilità situate nel Comune di **NOVI S. MODENA** Via

Ditta **ZACCARELLI, FRANCO, e C. s.p.a.** s. c. s.p.a. s. c. s.p.a.

Allegata alla dichiarazione presentata all'Ufficio Tecnico Erariale di **MODENA**

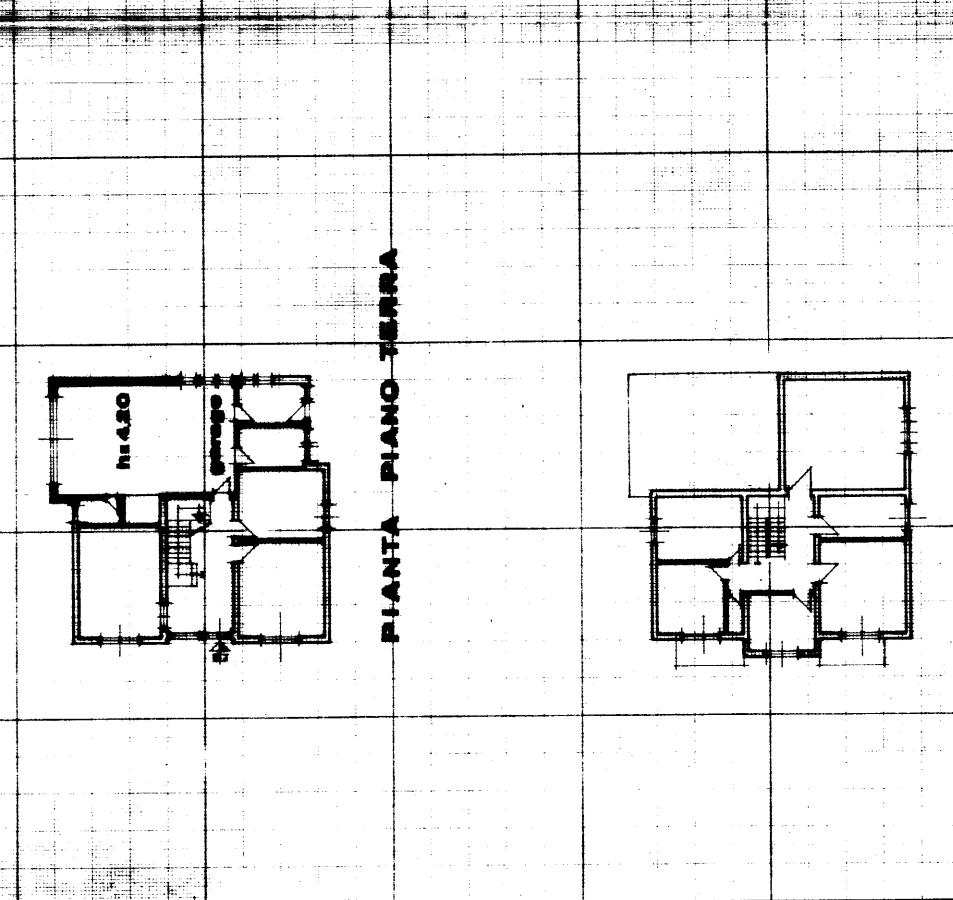
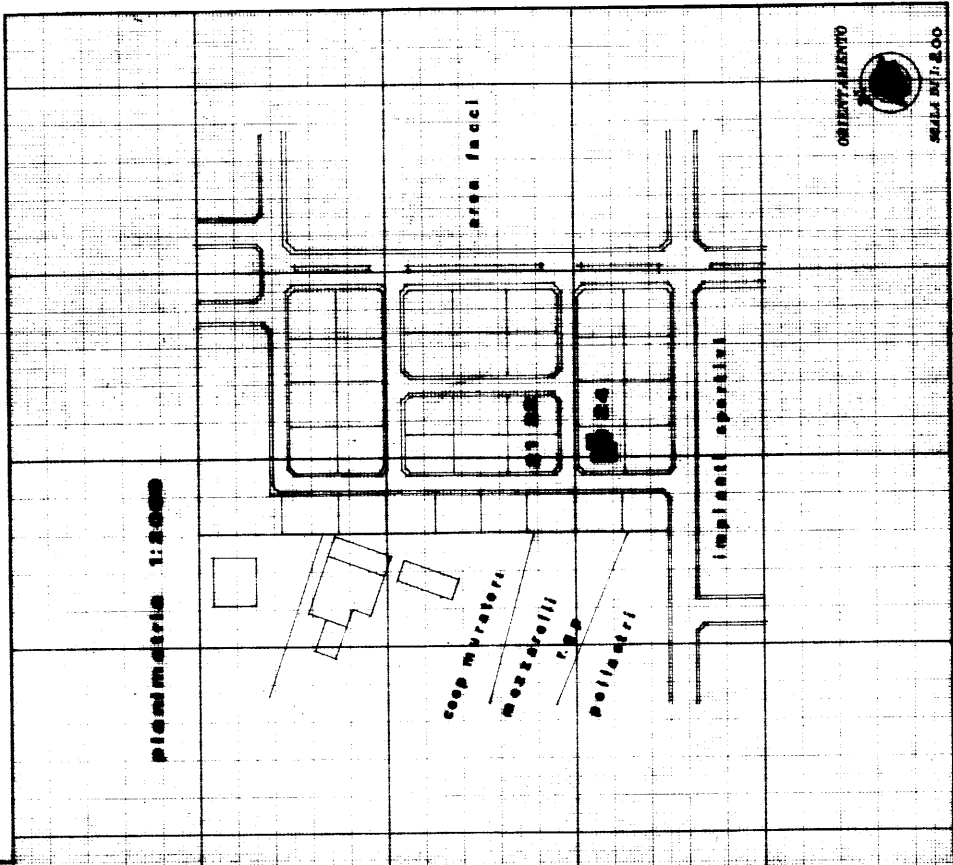

SPAZIO RISERVATO PER LE ANNOTAZIONI D'UFFICIO

DATA **2 FEB. 1975**

PROT. N° **230**

Completato dall' **INGEGNERE**  
**PIU' VITALIANO**

Incarico all' **Arch. degli INGEGNERI**  
della Provincia di **MODENA**

DATA **1975**

PIU' VITALIANO

PI. 1412