

MODULARIO
F. rig. rend. 487



MINISTERO DELLE FINANZE
DIPARTIMENTO DEL TERRITORIO
CATASTO EDILIZIO URBANO (RDL 13-4-1939, n. 652)

MOD. BN (CEU)

LIRE
200

Planimetria di u.i.u. in Comune di **MONTE SAN PIETRO** via **VIA LANDA** civ. **5**

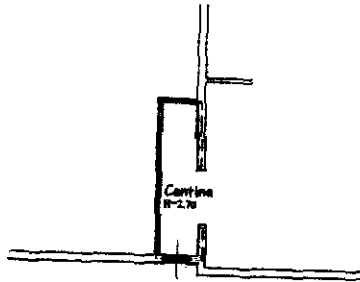

piano terra

H = 2.40

240

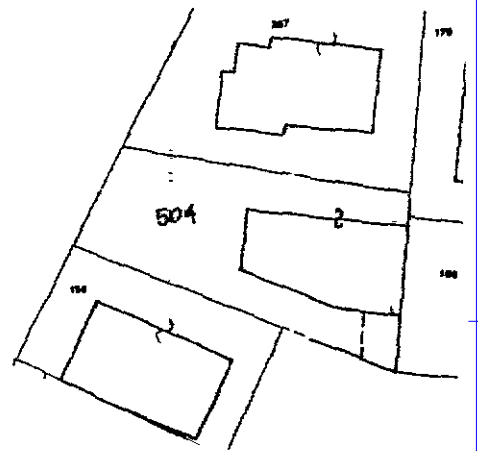
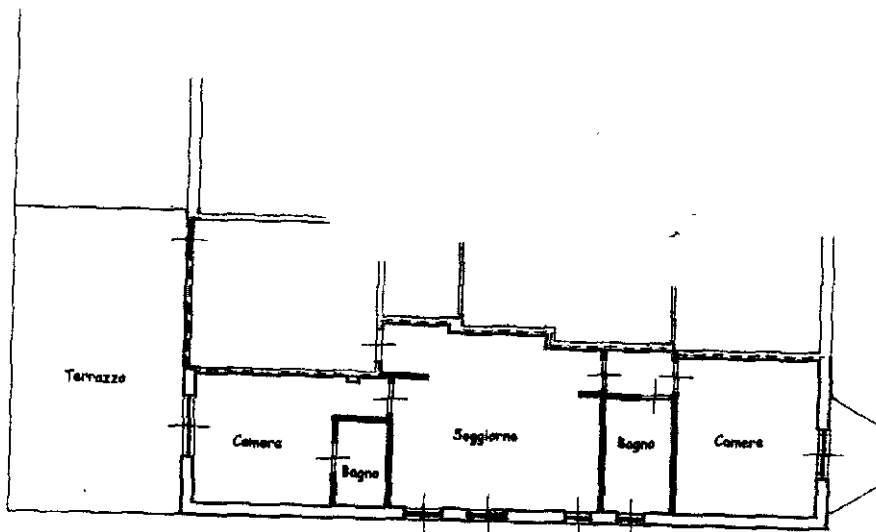

ORIENTAMENTO



SCALA DI 1: 200

L 499/4 MAG 1998

Prot. (Mod. 8) n. 16782 19.98

Volture e/o u.i. n. 109-5

IMPORTO L. 50.000

piano primo

H = 2.70

Nome - Indirizzo Poligrafico a Zuccato della Banca - P.z.

Catasto dei Fabbricati - Situazione al 18/04/2024 - Comune di MONTE SAN PIETRO(F627) - < Foglio 16 - Particella 504 - Subalterno 10 >
VIA LANDA n. 31 piano 1°

Dichiarazione di N.C.
Ultima Denuncia di invariazione

Compilata dal **Geometra**
(Titolo, Cognome e nome)

PAZZAGLIA LUCA
Iscritto all'albo de **Geometri**
della provincia di **BO**
data Firma

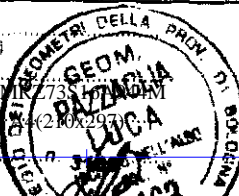

RISERVATO ALL'UFFICIO

SOSTITUISCE		
Sched.		
F.	MAPP.	SUB.
16	504	-

Data presentazione: 14/05/1998 - Data: 18/04/2024 - n. T186747 - Richiedente: CCRMZ73S16A944M
Totale schede: 1 - Formato di acquisizione: A4 (210x297) - Formato richiesto: A4 (210x297)
F. 16
n. 504 sub. 10