

MODULARIO
F. Catasto 214

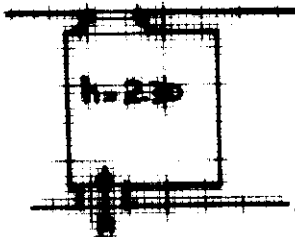

MINISTERO DELLE FINANZE
DIPARTIMENTO DEL TERRITORIO
CATASTO EDILIZIO URBANO (RDL 13-4-1939, N. 652)

Planimetria di u.i.u. in Comune di PISA via Centro Rai civ. 10

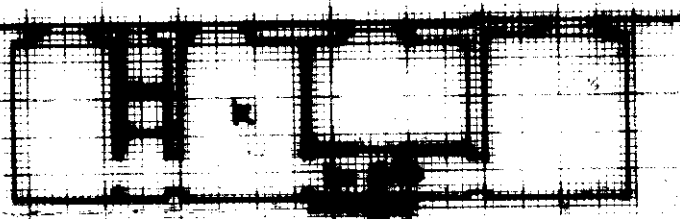

Foglio n. 2000 - Ist. Poligr. e Zecca dello Stato

Catasto Urbanistico - Situazione al 21/03/2024 - Comune di PISA (G702) - < Foglio 101 - Particella 20 - Subalerno 23 >
VIA CENTRALE RAJ n. 10 Piano 1-20

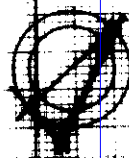

Dichiarazione di N.C.

Denuncia di variazione

Compilata dal Doni STEFANIA
(Titolo, cognome e nome)

RISERVATO ALL'UFFICIO

Identificativi catastali

Iscritto all'albo de
nella provincia di



Data presentazione: 31/10/2001 - Data: 21/03/2024 - n. T259290 - Richiedente: FLCMTN89E58A564B
Totale schede: 1 - n. 101 sub. 23

data Firma Roberto Doni

Ultima planimetria in atti