

MODULARIO
F. rig. rend. 497



MINISTERO DELLE FINANZE
DIREZIONE GENERALE DEL CATASTO E DEI SS.TT.EE.
CATASTO EDILIZIO URBANO (RDL 13-4-1939, n. 652)

MOD. **BN** (CEU)

LIRE
250

Planimetria di u.i.u. in Comune di **GUBBIO** via **CROCE FRAZ. SEMONTE** civ. **29**

PIANO PRIMO

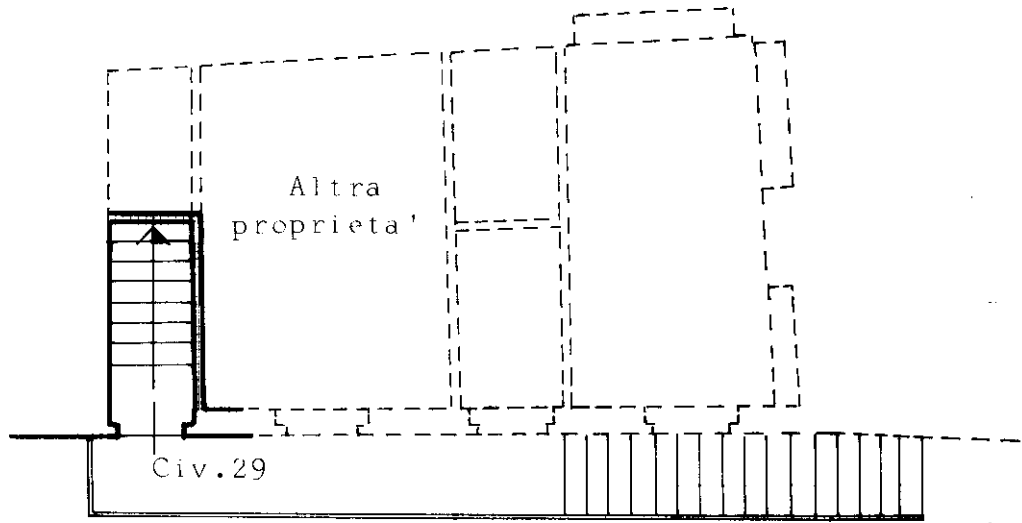

PIANO SECONDO

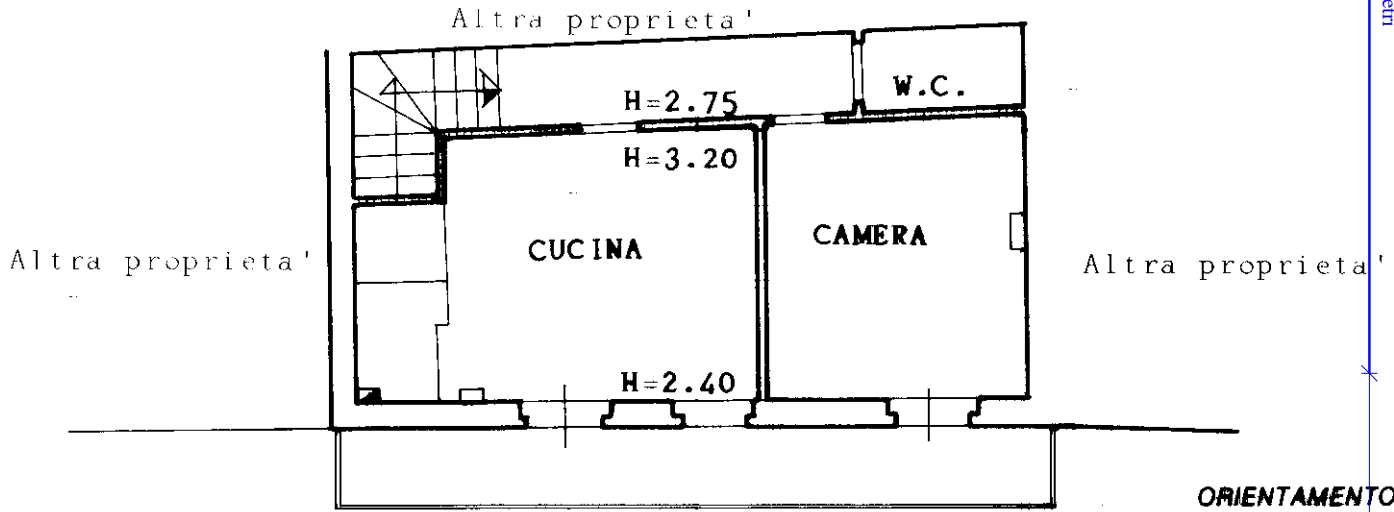

ORIENTAMENTO

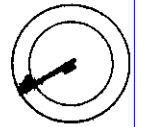

SCALA DI 1: 1000

Dichiarazione di N.C.
Denuncia di variazione

Compilata dal Geom. Moschetti
(Titolo, cognome e nome)
Castellani Andrea

RISERVATO ALL'UFFICIO

Ultima planimetria in atti
Identificativi catastali

Iscritto all'albo dei Geometri
della provincia di Perugia
n. 1781
data 15-04-1991 Firma Luca Pianta

13 MAR 1991

43251*91

Data presentazione: 03/05/1991 - Data: 30/05/2024 - n. T244059 - Richiedente: RNZSFN68H14L117L
Totale schede: 26.2 Formato di acquisizione: A4(210x297) - Formato stampa richiesto: A4(210x297)

Catasto dei fabbricati - Situazione al 30/05/2024 - Comune di GUBBIO(E256) - < Foglio I62 - Particella 262 - Subalterno I7 >
FRAZIONE SEMONTE n. SNC Piano 1-2