

piano INTERRATO

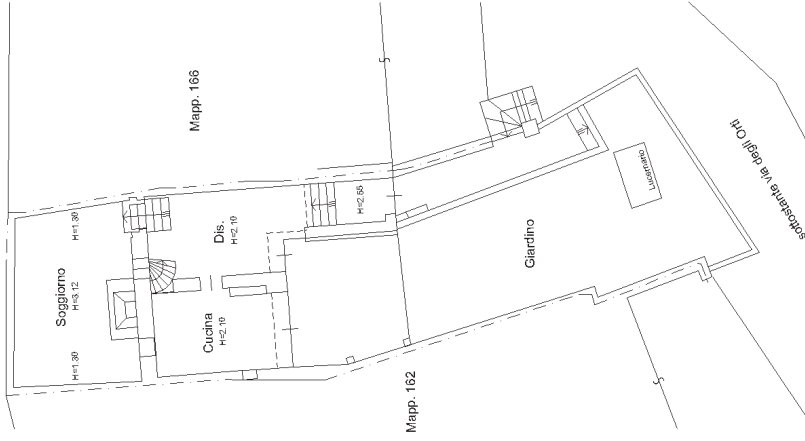

piano TERRA

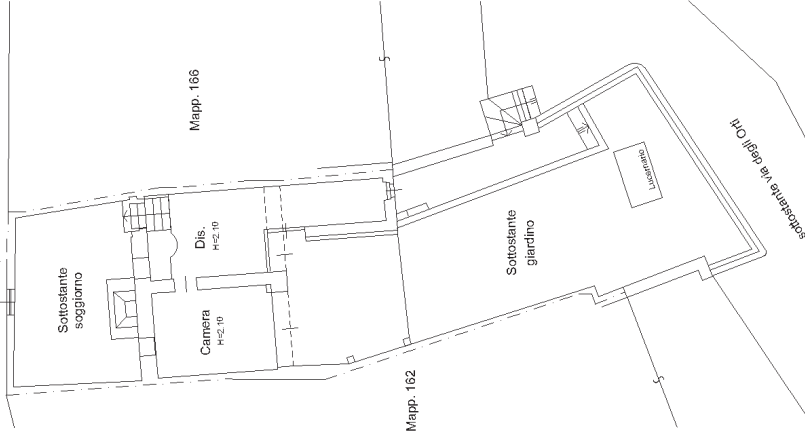

piano PRIMO - SOPPALCO

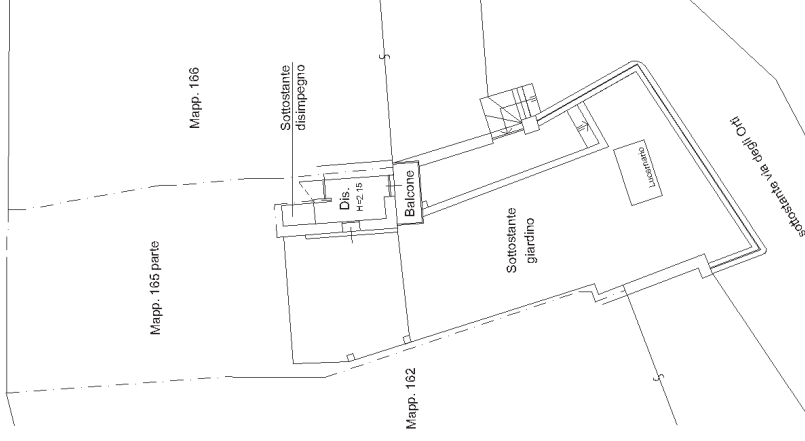

piano SECONDO

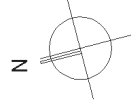

Agenzia delle Entrate
CATASTO FABBRICATI
Ufficio Provinciale di
Bergamo

Dichiarazione protocollo n. _____ del _____

Comune di Bergamo

Via Degli Orti

civ. SNC

Identificativi Catastali:

Sezione:

Foglio: 36

Particella: 165

Subalterno: 707

Compilata da:
Piccioni Pierluca

Iscritto all'albo:
Ingegneri

Prov. Cremona

N. 1123

Planimetria

Scheda n. 1

Scala 1:200

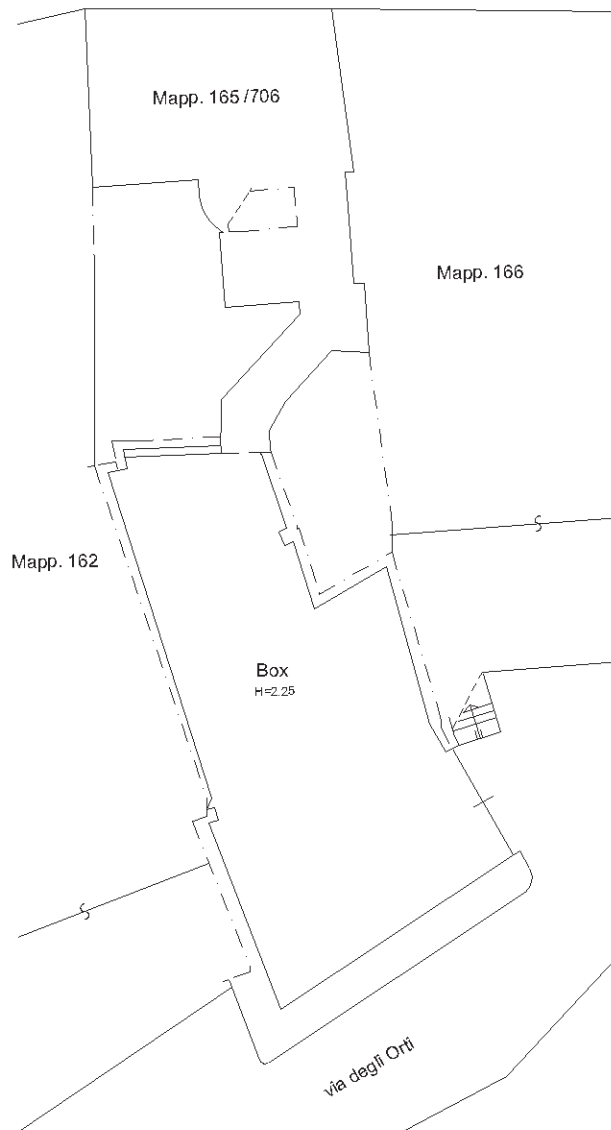

piano INTERRATO

