

**Agenzia delle Entrate
CATASTO FABBRICATI
Ufficio Provinciale di
Lucca**

Dichiarazione protocollo n. LU0093960 del 18/10/2023

Comune di Bagni Di Lucca

Localita' Ponte Maggio (isola)

civ. 42

Identificativi Catastali:

Sezione:

Foglio: 78

Particella: 432

Subalterno: 2

Compilata da:
Ciucci Roberto

Iscritto all'albo:
Geometri

Prov. Pisa

N. 01057

Planimetria

Scheda n. 1

Scala 1:200

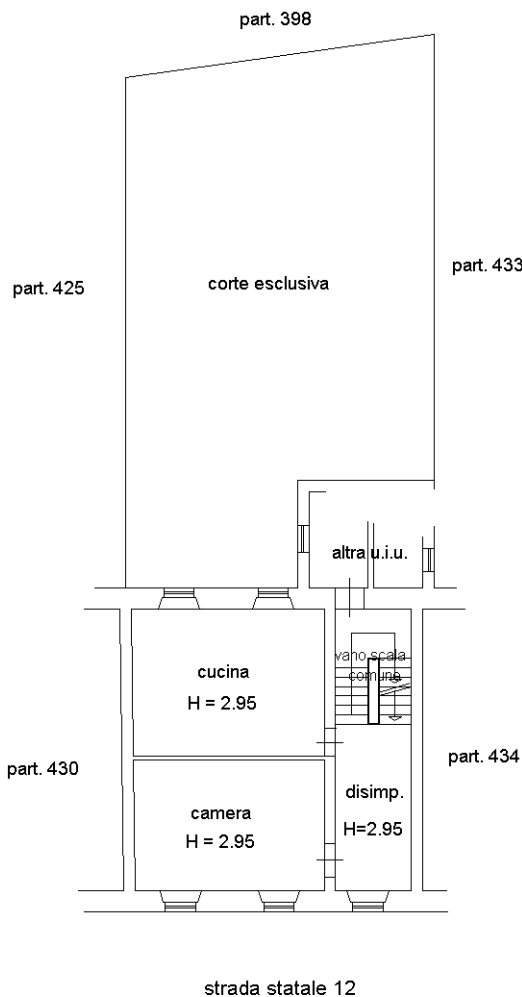

PIANO PRIMO

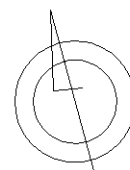

Ultima planimetria in atti

Catasto dei Fabbricati - Situazione al 05/05/2025 - Comune di BAGNI DI LUCCA(A560) - < Foglio 78 - Particella 432 - Subalterno 2 > - Uiu graffiata LOCALITA' PONTE MAGGIO n. 42 Piano 1