

MODULARIO
F. 107 (mod. 488)



MINISTERO DELLE FINANZE
DIREZIONE GENERALE DEL CATASTO E DEI SISTEMI
CATASTO EDILIZIO URBANO (RDL 13-4-1939, n. 652)

MOD. AN. CEU
LIRE **400**

Planimetria di u.i.u. in Comune di **FIRENZE** Via **VITTORIO EMANUELE** civ. **123**

1188

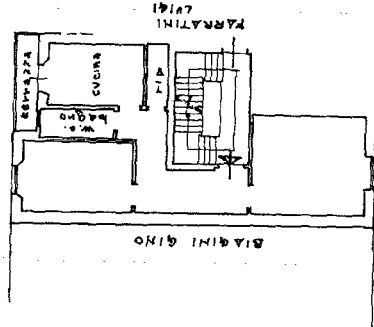

PIANO SECONDO
H = M. 3.05
305

VIA VITTORIO EMANUELE

ORIENTAMENTO

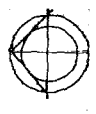

SCALA DI 1:1000

RISERVATO ALL'UFFICIO

5016
1988 064995

Completata dall' **ARCHITETTO**
(firma, cognome e nome)
SALETTA G. G. G.
iscritto all'Albo degli **ARCHITETTI**
della provincia di **FIRENZE** n. **3382**
data **22/11/1988** Firma **G. G. G.**

Dichiarazione di N.C.
Denuncia di variazione
Identificativi catastali
F. **473** sup. **5**
Liquori **01**
Subalterno **11**

Catasto dei Eabbricati - Situazione al 11/07/2023 - Comune di FIRENZE(D612) - < Foglio 35 - Particella 473 - Subalterno 11
VIA VITTORIO EMANUELE SECONDO n. 128 Piano 2

Ultima planimetria in atti