

**Agenzia del Territorio
CATASTO FABBRICATI
Ufficio Provinciale di
Arezzo**

Dichiarazione protocollo n. AR0092744 del 28/05/2010

Planimetria di u.i.u. in Comune di Arezzo

Via Giulio Pastore

civ. 7

Identificativi Catastali:

Sezione: B

Foglio: 29

Particella: 340

Subalterno: 5

Compilata da:

Romei Franco

Iscritto all'albo:

Geometri

Prov. Arezzo

N. 1208

Scheda n. 1

Scala 1:200

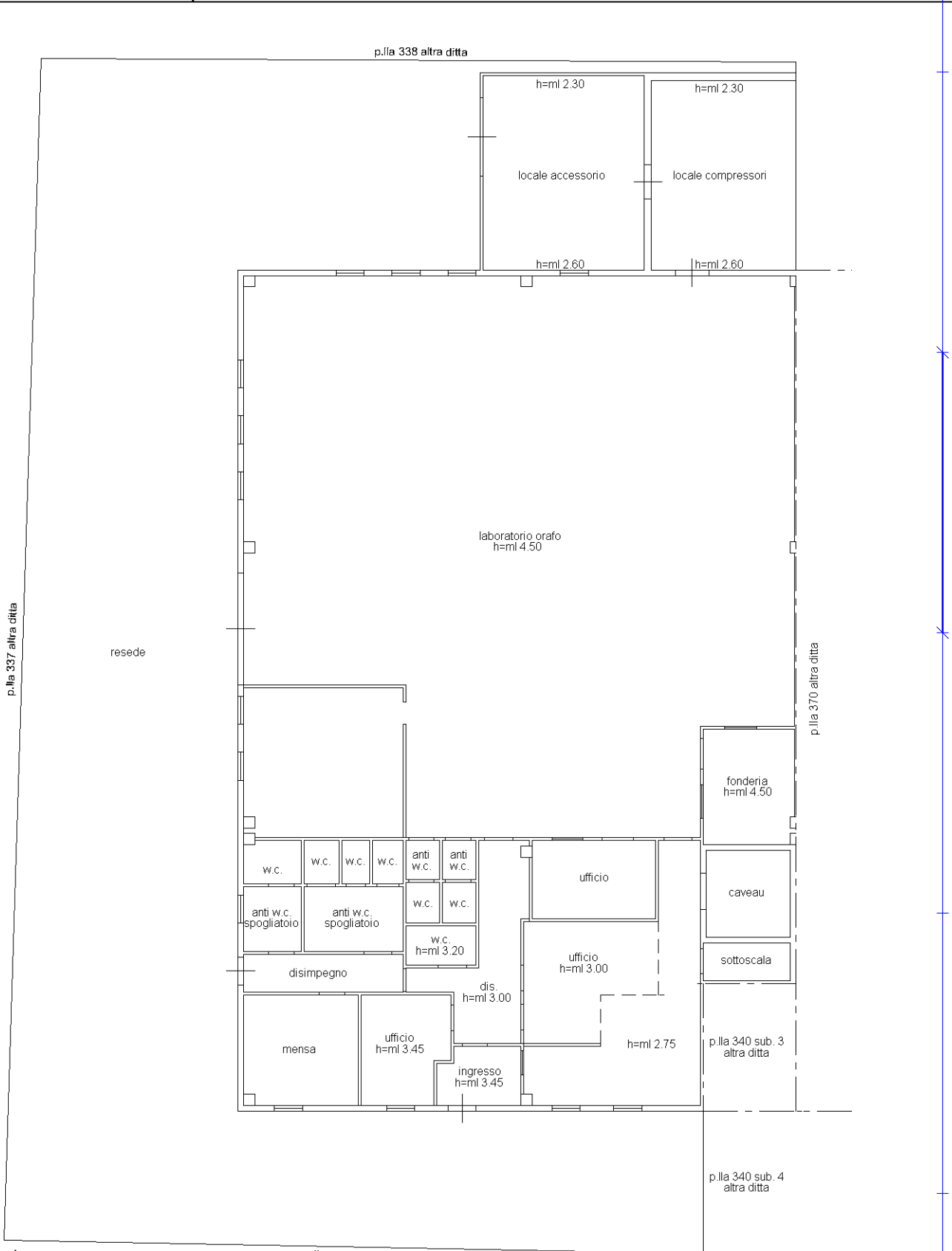
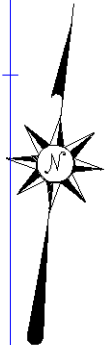

Ultima planimetria in atti
PIANTA PIANO TERRA h=ml 3.45

Catasto dei Fabbricati - Situazione al 03/04/2024 - Comune di AREZZO(A390) - < Sez. urbana B - Foglio 29 - Particella 340 - Subalterno 5 >
VIA GIULIO PASTORE n. 7 Piano T