

**Agenzia del Territorio  
CATASTO FABBRICATI**  
Ufficio provinciale di  
LIVORNO

Dichiarazione protocollo n. LI0054553 del 14/06/2006  
Planimetria di u.i.u. in Comune di Livorno  
Via Montebello

civ. 41

Identificativi Catastali:  
Sezione:  
Foglio: 39  
Particella: 125  
Subalterno: 601

Compilata da:  
Michelli Stefano  
Iscritto all'albo:  
Architetti  
Prov. Livorno N. 210

Scheda n. 1  
Scala 1: 200

Piano Terra  
H: 317

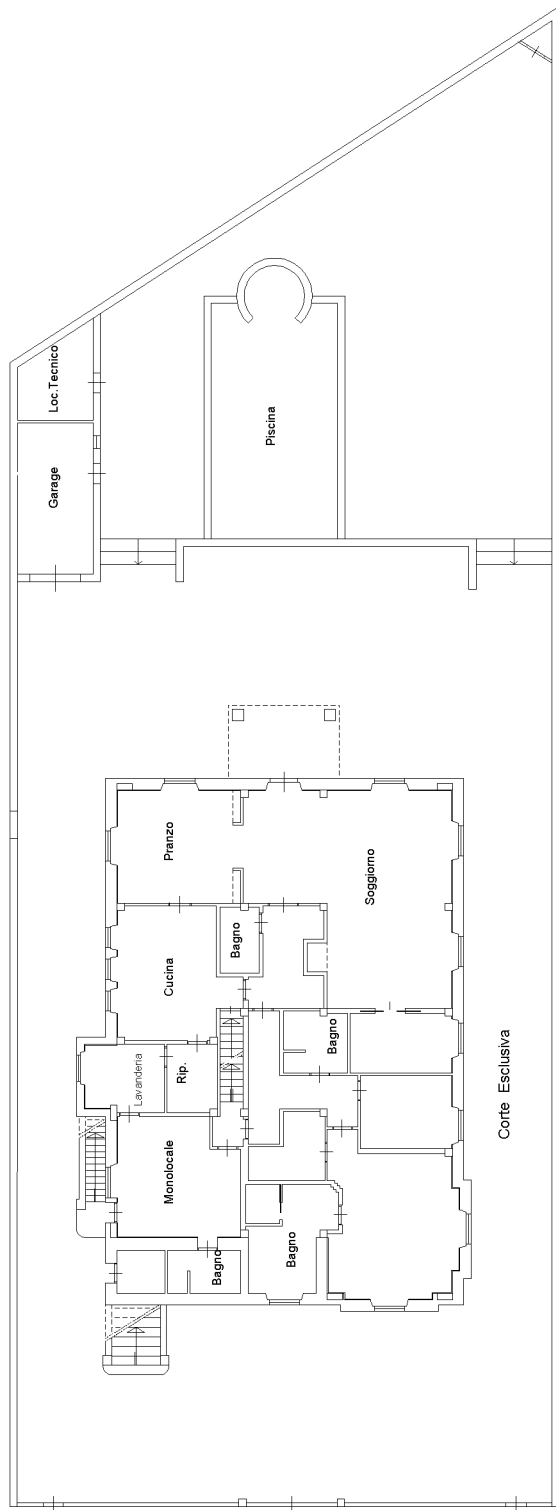

Piano Seminterrato  
H: 230

