

MODULARIO
F. rig. rend 497



MINISTERO DELLE FINANZE
DIREZIONE GENERALE DEL CATASTO E DEI SS.TT.EE.

MOD. BN (

CATASTO EDILIZIO URBANO (RDL 13-4-1939, n. 652)

LIRE
250

Planimetria di u.i.u. in Comune di ANGHIARI via CAMPO DELLA FIERA civ.

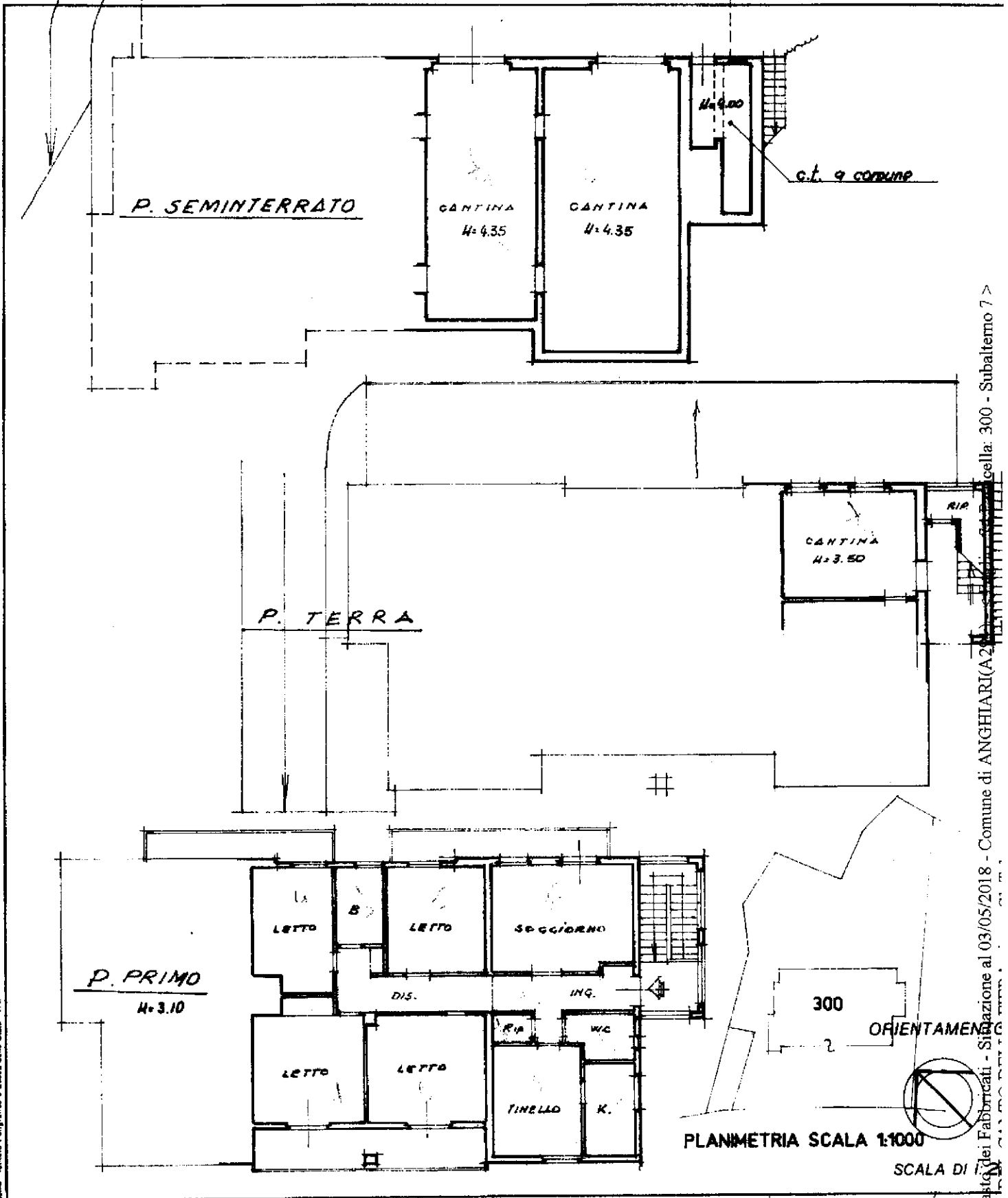

PLANIMETRIA SCALA 1:1000

SCALA DI

Catasto dei Fabbricati - Situazione al 03/05/2018 - Comune di ANGIARI(A21) - cella: 300 - Subaltemo 7 >

Dichiarazione di N.C.
Denuncia di variazione

Compilata dal GEOMETRA
(Titolo, cognome e nome)
PAOLO MARIOTTI

RISERVATO ALL'UFFICIO

Data presentazione: 31/12/1992 - Data: 03/05/2018 - n. AR0033706 - Richiedente DEMANIO DELLO STATO - Ultima Planimetria in atti
Tot. schede: 300 formato di 7 q.: A4(210x297) della provincia di AREZZO n. 852

data Firma [Signature]

MODULARIO
F. rig. rend. 487



MINISTERO DELLE FINANZE
DIREZIONE GENERALE DEL CATASTO E DEI SS.TT.EE.
CATASTO EDILIZIO URBANO (RDL 13-4-1939, n. 652)

MOD. BN

LIRE
250

Planimetria di u.i.u. in Comune di ANGHIARI via CAMPO ALLA FIERA civ.

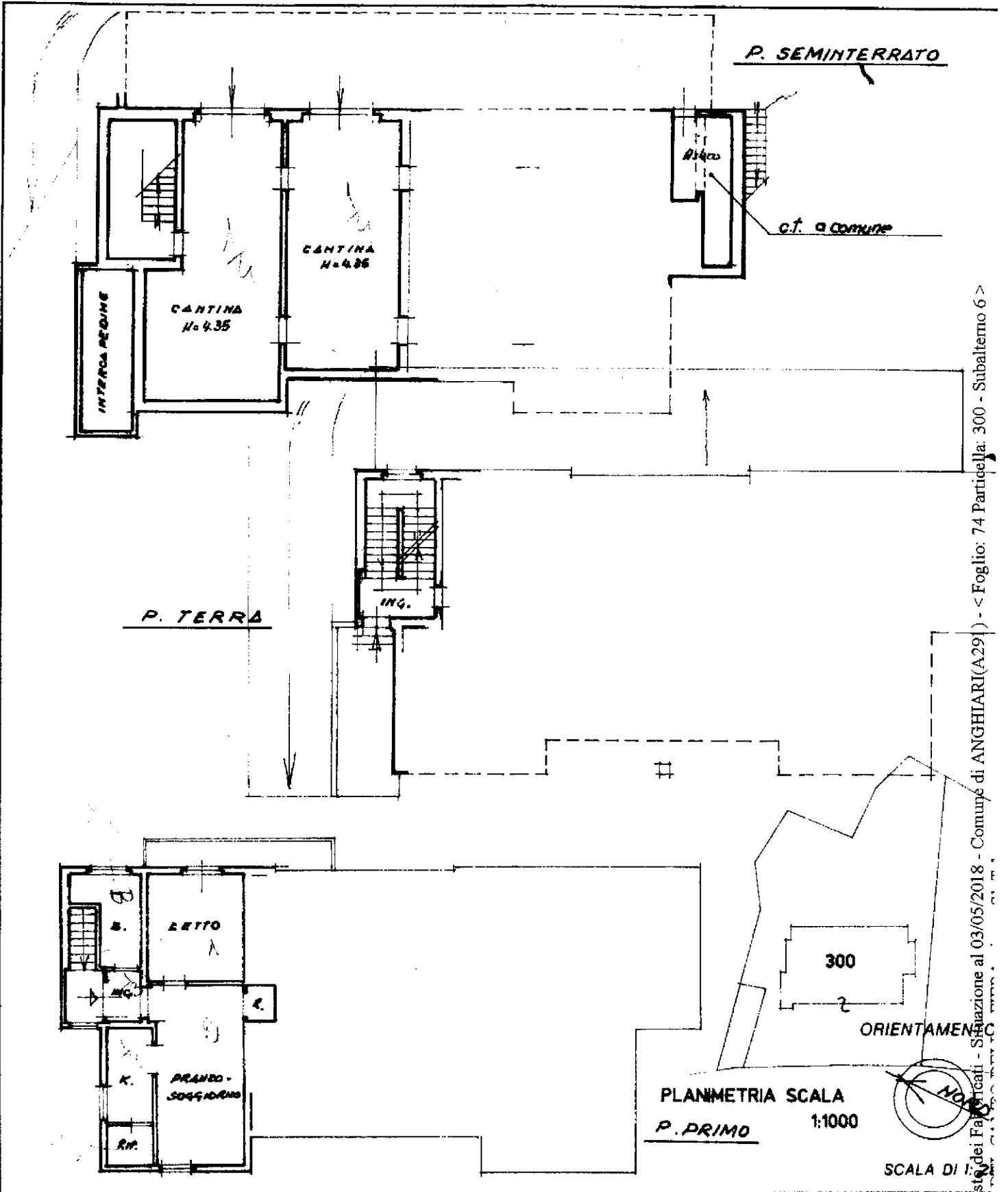

Roma - Istituto Poligrafico e Zecca dello Stato - P.V.

Catasto dei Fabbricati - Situazione al 03/05/2018 - Comune di ANGIARI(A291) - < Foglio: 74 Particella: 300 - Subalterno 6 >

Dichiarazione di N.C.
Denuncia di variazione

Compilata dal GEOMETRA
(Titolo, cognome e nome)
PAOLO MARIOTTI

RISERVATO ALL'UFFICIO

MODULARIO
F. rig. rend. 407



MINISTERO DELLE FINANZE
DIREZIONE GENERALE DEL CATASTO E DEI SS.TT.EE.
CATASTO EDILIZIO URBANO (RDL 13-4-1939, n. 652)

MOD. BN (

LIRE
250

Planimetria di u.i.u. in Comune di ANGHIARI via CAMPO ALLA FIERA civ.

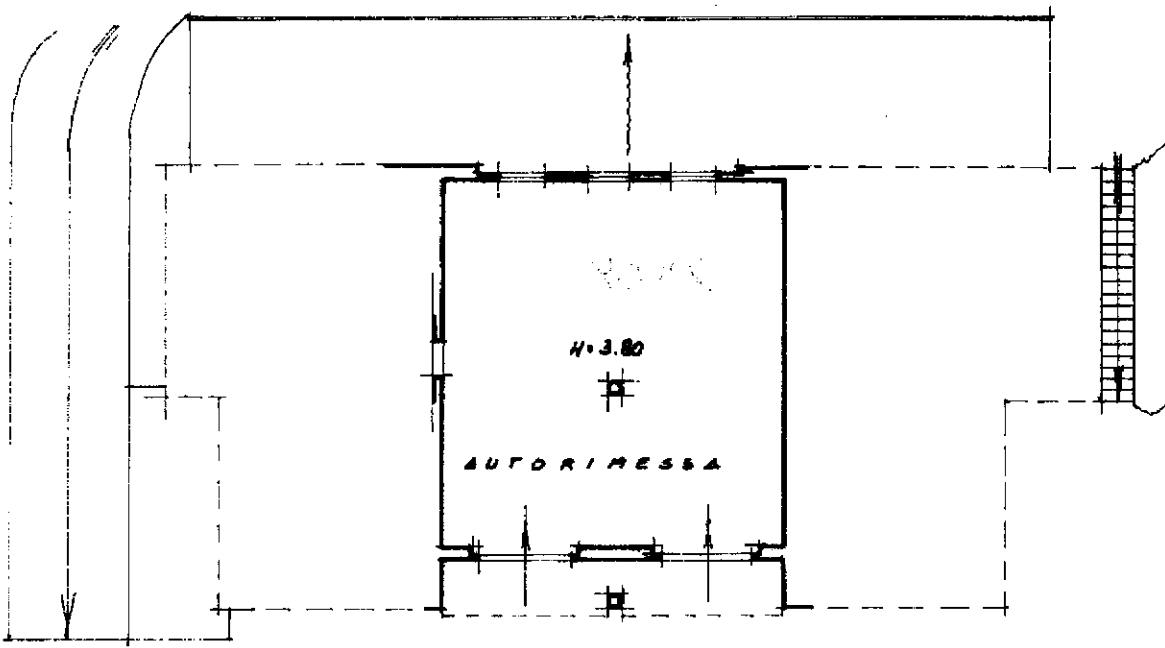

P. T E R R A

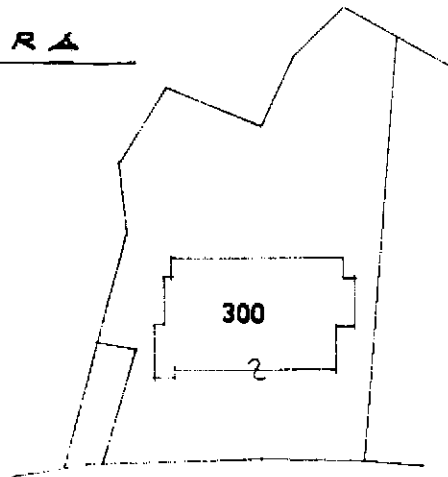

PLANIMETRIA SCALA 1:1000

ORIENTAMENTO



SCALA DI 1

Roma - Istituto Poligrafico e Zecca dello Stato - P.V.

Dichiarazione di N.C.
Denuncia di variazione

Compilata dal GEOMETRA
(Titolo, cognome e nome)
PAOLO MARIOTTO

RISERVATO ALL'UFFICIO

Identificativi catastali
Data presentazione: 31/12/1992 - Data: 03/05/2018 - n. AR0033703 - Richiedente DEMANIO DELLO STATO - Ultima Planimetria in atti
Tot. schede: 305 Formato di app.: A4(210x297) - Prov. di: AREZZO n. 652
data Firma [Signature]

Catasto dei Fabbricati - Situazione al 03/05/2018 - Comune di ANGHIAI(A291) - < Foglio: 74 Particella: 300 - Subalterno 4 >

MODULARIO
F. rig. rend. 487



MINISTERO DELLE FINANZE
DIREZIONE GENERALE DEL CATASTO E DEI SS.TT.EE.
CATASTO EDILIZIO URBANO (RDL 13-4-1939, n. 652)

MOD. BN (

LIRE
250

Planimetria di u.i.u. in Comune di ANGIARI via CAMPD ALLA FIERA civ.

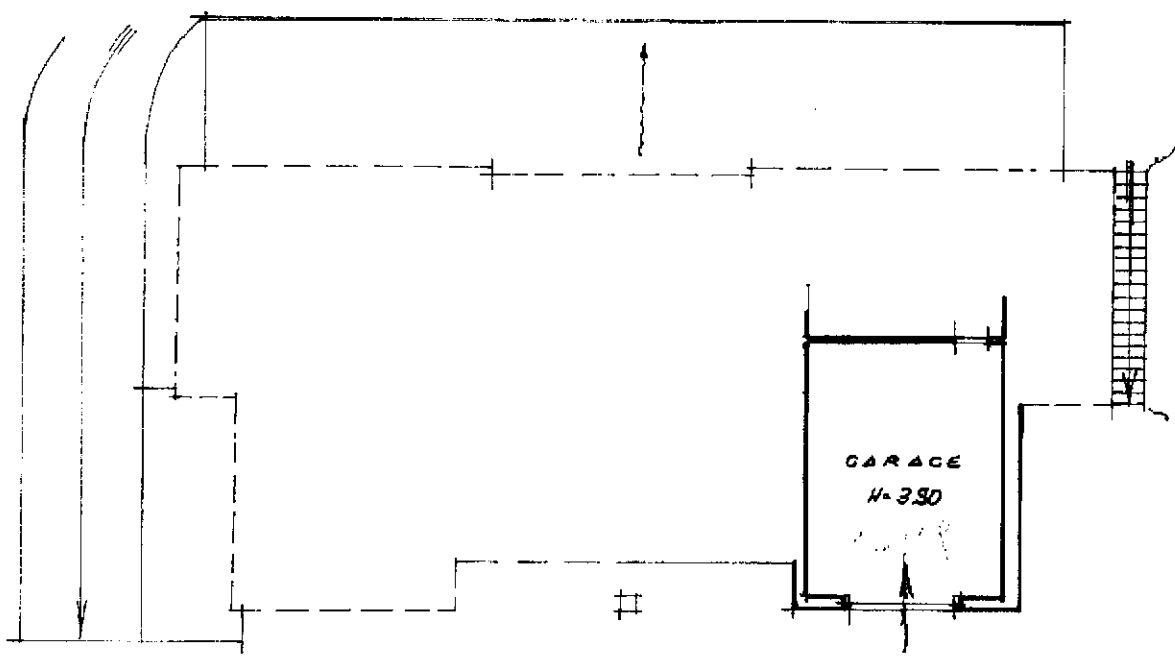

P. TERRA

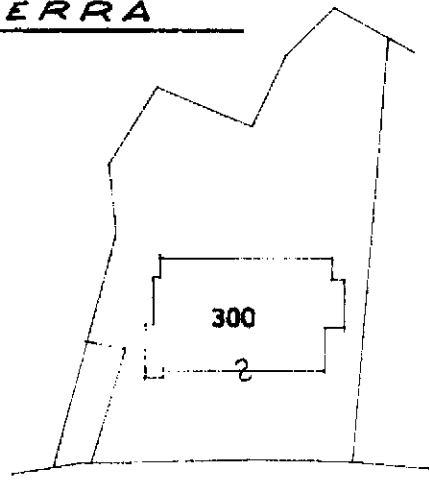

PLANIMETRIA SCALA 1:1000

ORIENTAMENTO



SCALA DI 1:1000

Rome - Istituto Poligrafico e Zecca dello Stato - P.V.

Dichiarazione di N.C.
Denuncia di variazione

Compilata dal GEOMETRA
(Titolo, cognome e nome)
PAOLO MARIOTTI

RISERVATO ALL'UFFICIO

Identificativi catastali
Data presentazione: 31/12/1992 - Data: 03/05/2018 - n. AR0033704 - Richiedente DEMANIO DELLO STATO - Ultima Planimetria in atti
Tot. schede: 300 Formato di sq.: A4(210x297) n. 52

Iscritto all'albo de I GEOMETRI
della provincia di AREZZO n. 852
data Firma [Signature]

[Signature]

Catasto dei Fabbricati - Situazione al 03/05/2018 - Comune di ANGIARI(A291) - < Foglio: 74 Particella: 300 - Subalterno 5 >

MODULARIO
F. rig. rend. 487



MINISTERO DELLE FINANZE
DIREZIONE GENERALE DEL CATASTO E DEI SS.TT.EE.
CATASTO EDILIZIO URBANO (RDL 13-4-1939, n. 652)

MOD. BN (

LIRE
250

Planimetria di u.i.u. in Comune di ANGHIARI..... via CAMPO ALLA FIERA..... civ.....

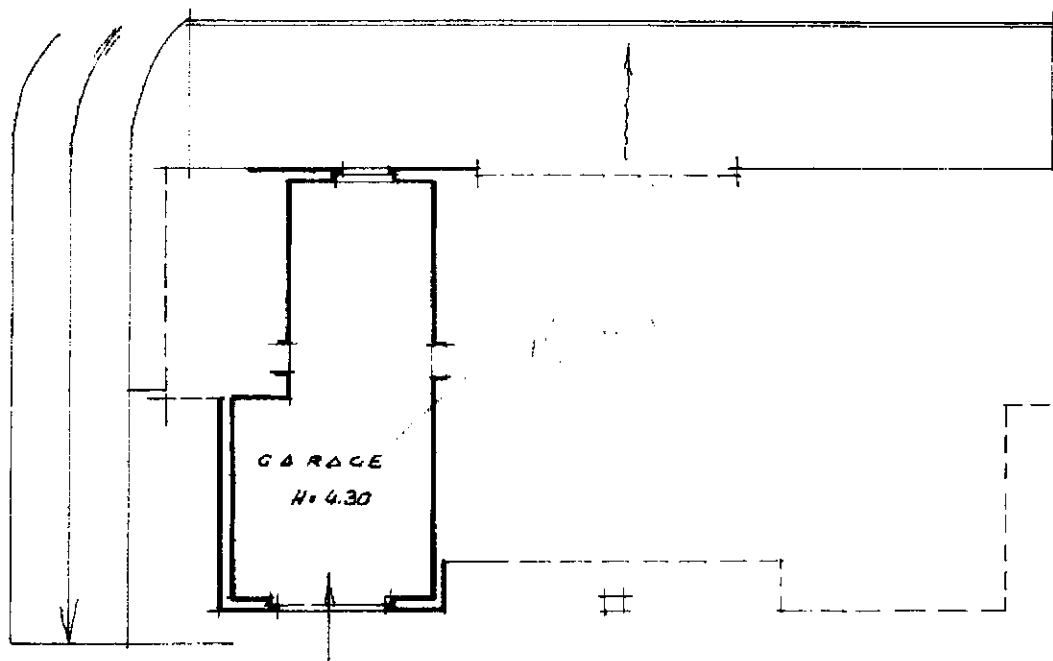

P. TERRA

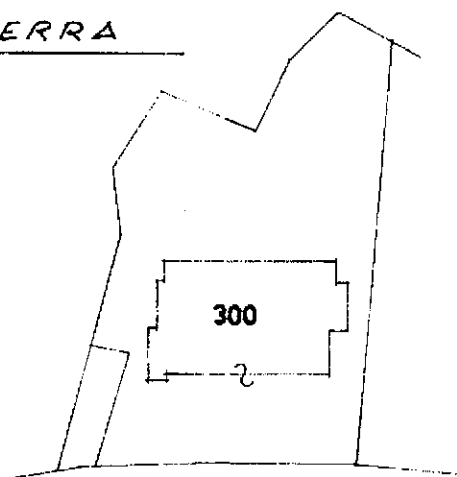

PLANIMETRIA SCALA 1:1000

ORIENTAMENTO



SCALA DI

Rea Istituto Poligrafico e Zecca dello Stato - P.V.

Catasto dei Fabbricati - Situazione al 03/05/2018 - Comune di ANGIARI(A291) - < Foglio: 74 Particella: 300 - Subalfermo 3 >

Dichiarazione di N.C.
Denuncia di variazione

Compilata dal GEOMETRA
(Titolo, cognome e nome)
PAOLO MARIOTTI

RISERVATO ALL'UFFICIO

Identificativi catastali
Data presentazione: 31/12/1992 - Data: 03/05/2018 - n. AR0033702 - Richiedente DEMANIO DELLO STATO - Ultima Planimetria in atti
Tot. schede: 300 Formato di agg.: A4(210x297) - Prov. di: ARZIZO n. 852
n. 300 sub. 9

Iscritto all'albo de 1 GEOMETRI
della provincia di AREZZO n. 852
data Firma

MODULARIO
F. rig. rend. 487



MINISTERO DELLE FINANZE
DIREZIONE GENERALE DEL CATASTO E DEI SS.TT.EE.
CATASTO EDILIZIO URBANO (RDL 13-4-1939, n. 652)

MOD. BN (C)

LIRE
250

Planimetria di u.i.u. in Comune di ANGHIARI via CAMPO DELLA FIERA civ.

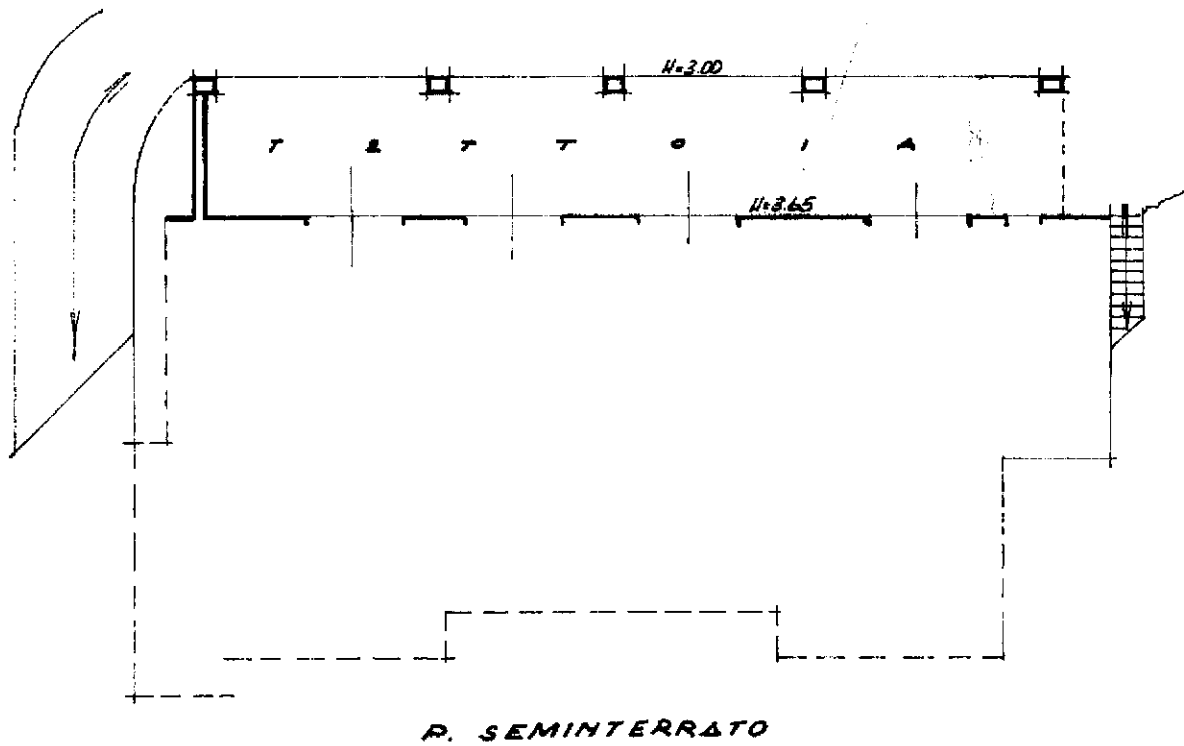

PLANIMETRIA SCALA
1:1000

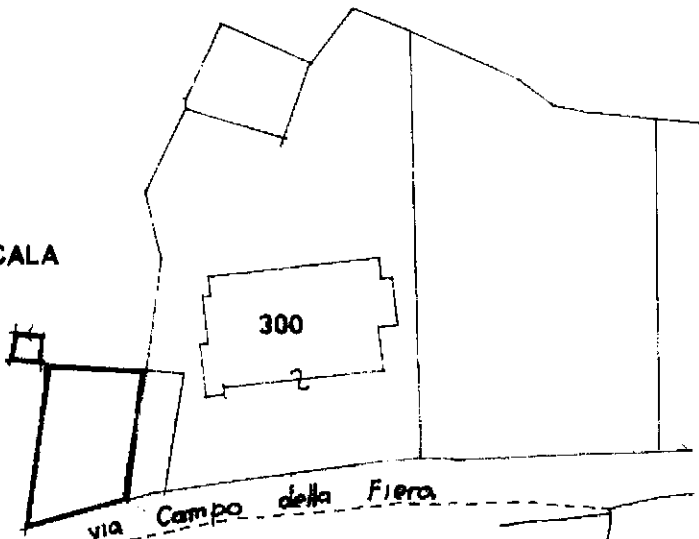

ORIENTAMENTO



SCALA DI I...

Dichiarazione di N.C.
Denuncia di variazione

Compilata dal GEOMETRA
(Titolo, cognome e nome)

RISERVATO ALL'UFFICIO

PAOLO MARIOTTI

Iscritto all'albo de 1 GEOMETRI
nella provincia di AREZZO n. 862

data Firma J. J.

Catasto dei Fabbricati - Situazione al 03/05/2018 - Comune di ANGHIANI(A291) - < Foglio: 74 Particella: 300 - Subalterno 2 >

COMUNE DI ANGIARI

ELABORATO PLANIMETRICO SCALA 1:500

ALLEGATO AL TIPO MAPPALE 3567/92

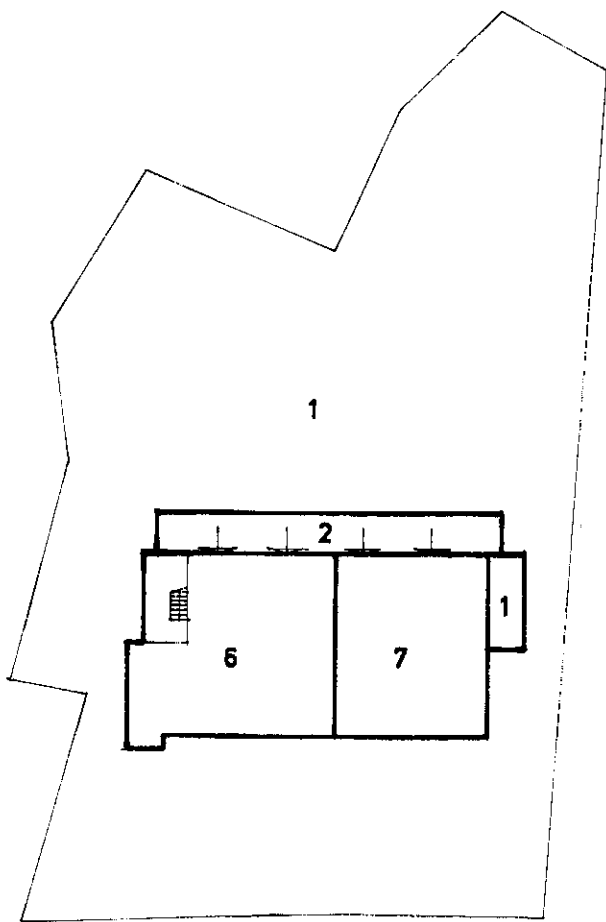

PIANO SEMINTERRATO

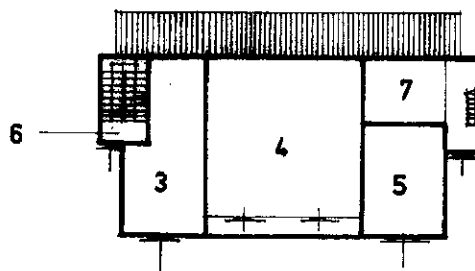

PIANO TERRA

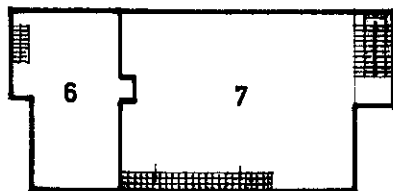

PIANO PRIMO

LEGENDA

- SUB. 1 RESEDE, BENE NON CENSIBILE , COMUNE AI SUB. 2-3-4-5-6-7
- CENTR. TERMICA, BENE NON CENSIBILE COMUNE AI SUB 6 E 7
- SUB. 2 TETTOIA A PIANO SEMINTERRATO
- SUB. 3 GARAGE A PIANO TERRA
- SUB. 4 GARAGE A PIANO TERRA
- SUB. 5 GARAGE A PIANO TERRA
- SUB. 6 ABITAZIONE A PIANO PRIMO, CON LOCALI ACCESSORI A PIANO SEMINTERRATO E ING. CON SCALE A PIANO TERRA
- SUB. 7 ABITAZIONE A PIANO PRIMO CON LOCALI ACCESSORI A PIANO SEMINTERRATO E TERRA CON ING. E SCALE A PIANO TERRA

PLANIMETRIA SCALA 1:1000
FOGLIO 74 PARTICELLA 300

9999

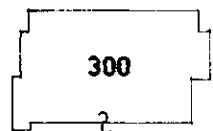

Handwritten signature of Paolo Mariotti

IL TECNICO

GEOM. PAOLO MARIOTTI

Ultima planimetria in atti

Data presentazione: 31/12/1992 - Data: 02/05/2018 - n. T106167 - Richiedente: Telematico

Totale schede: 1 - Formato di acquisizione: A4(210x297) - Formato stampa richiesto: A4(210x297) - Fattore di scala non utilizzabile
via del campo alla fiera