

MODULARIO
F. - Cat. S. T. - 315



MINISTERO DELLE FINANZE

MOD. B (Nuovo Catasto Edilizio Urbano)

DIREZIONE GENERALE DEL CATASTO E DEI SERVIZI TECNICI ERARIALI

Lire
20

NUOVO CATASTO EDILIZIO URBANO

(R. DECRETO-LEGE 13 APRILE 1939, N. 652)

Planimetria dell'immobile situato nel Comune di CIVITELLA CHIANA ~~via~~ loc. Pieve al Toppo - Via Cassia Vecchia

Ditta IMPRESA EDILE STRADALE LODOVICHI e TREMONTE

Allegata alla dichiarazione presentata all'Ufficio Tecnico Erariale di AREZZO

LB/1

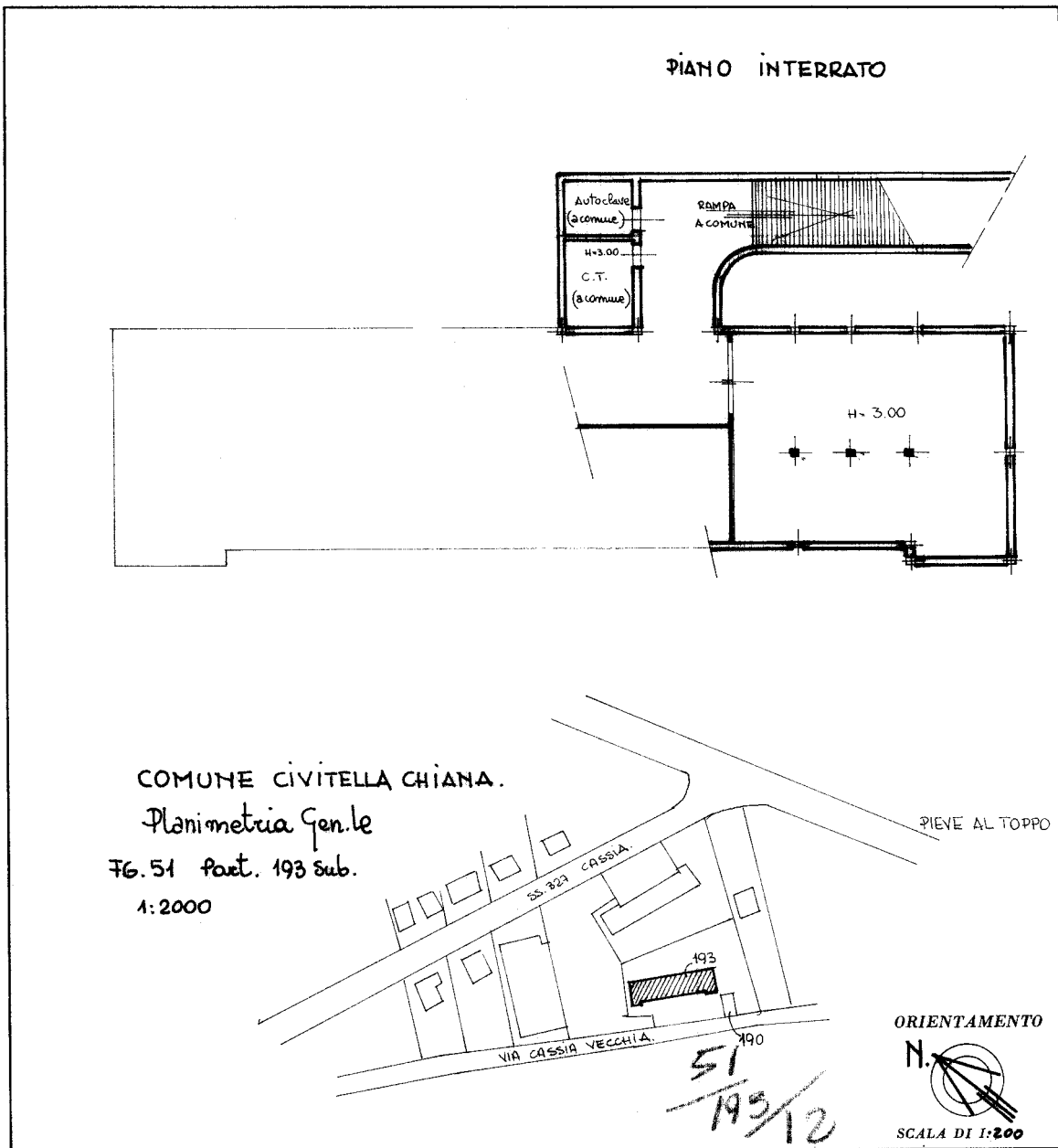

SPAZIO RISERVATO PER LE ANNOTAZIONI D'UFFICIO	
DATA	1978
PROT. N°	f/78

Compilata dal Geometra FELICI GIANCARLO
(Titolo, nome e cognome del tecnico)
Iscritto all'Albo dei Geometri
della Provincia di AREZZO
DATA
Firma: Felici Giancarlo

L.P.S. - OFFICINA C.V. - ROMA