

MODULARIO
R.E.C. n. 487



MINISTERO DELLE FINANZE
DIPARTIMENTO DEL TERRITORIO
CATASTO EDILIZIO URBANO (RDL 13-4-1939, n. 652)

MOD. BN (CEU)

LIRE
200

Planimetria di u.i.u. in Comune di AREZZO via P. TOSCANELLI civ.

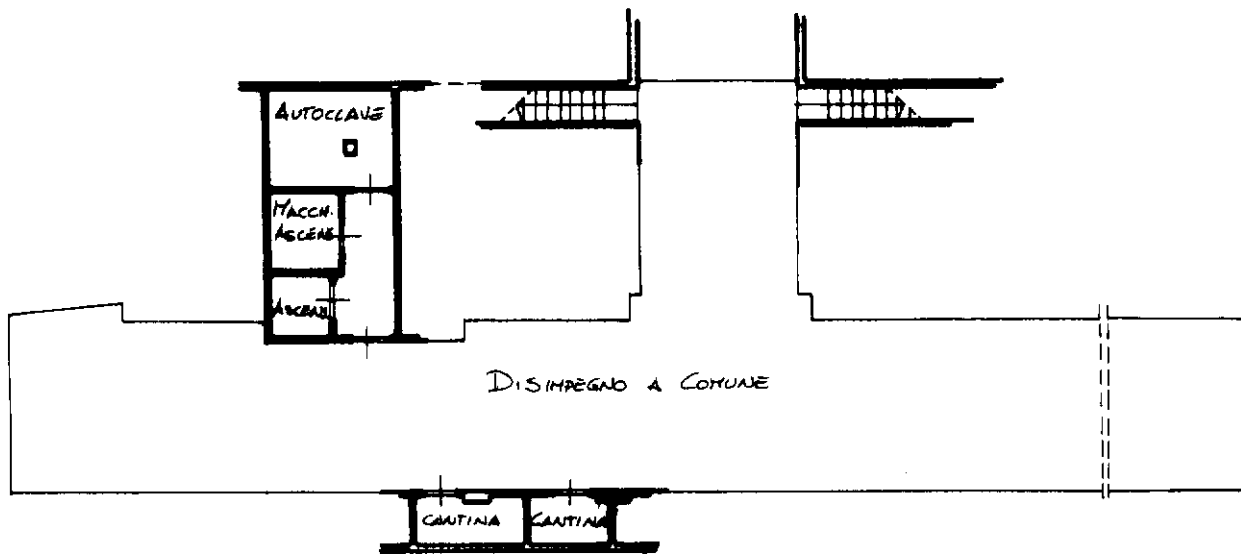

PIANTA PIANO INTERNO
H=2.30

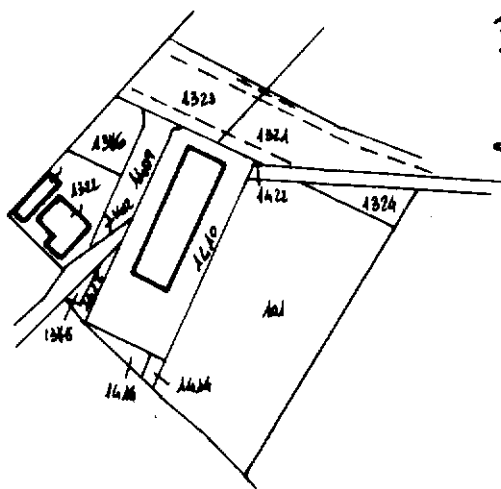

PLANIMETRIA CATASTALE
Scala 1:2000
Sez. A Foglio 122 P.lla 1410

ORIENTAMENTO



Scala di 1:200

mapa 01
Catasto dei Fabbricati - Situazione al 15/03/2024 - Comune di AREZZO (A390) - < Sez. urbana A - Foglio 122 - Particella 1410 - Subalterno 47 >
VIA AL CIDDE DE GASPERI n. 13 Piano SI

Dichiarazione di N.C.
Ultima planimetria in atti
Denuncia di variazione
Data presentazione: 29/10/2001 - Data: 15/03/2024 - n. T155599 - Richiedente: VDLNNL70P66D122I
Totale schede identificative catastali: 4 (1410) n. foglio stampa nel fascicolo: 4 (210x297)
F. 122
n. 1410 sub. 47

Compilata dal GEOMETRA MANUCCI
GIUSEPPE
(Titolo, cognome e nome)
GEOMETRA
della provincia di AREZZO n. 760
data 25/10/2002 Firma Manucci Giuseppe

RISERVATO ALL'UFFICIO