

MODULARIO
P. Cat. S. T. 315



MINISTERO DELLE FINANZE
DIREZIONE GENERALE DEL CATASTO E DEI SERVIZI TECNICI ERARIALI

Mod. B (Nuovo Catasto Edilizio Urbano)

Lire
20

184 NUOVO CATASTO EDILIZIO URBANO

(R. DECRETO-LEGGE 15 APRILE 1960, N. 857)

Planimetria dell'immobile situato nel Comune di Scorano Via S.S. 322

Ditta FERRARI GAETANO

Allegata alla dichiarazione presentata all'Ufficio Tecnico Erariale di feneto

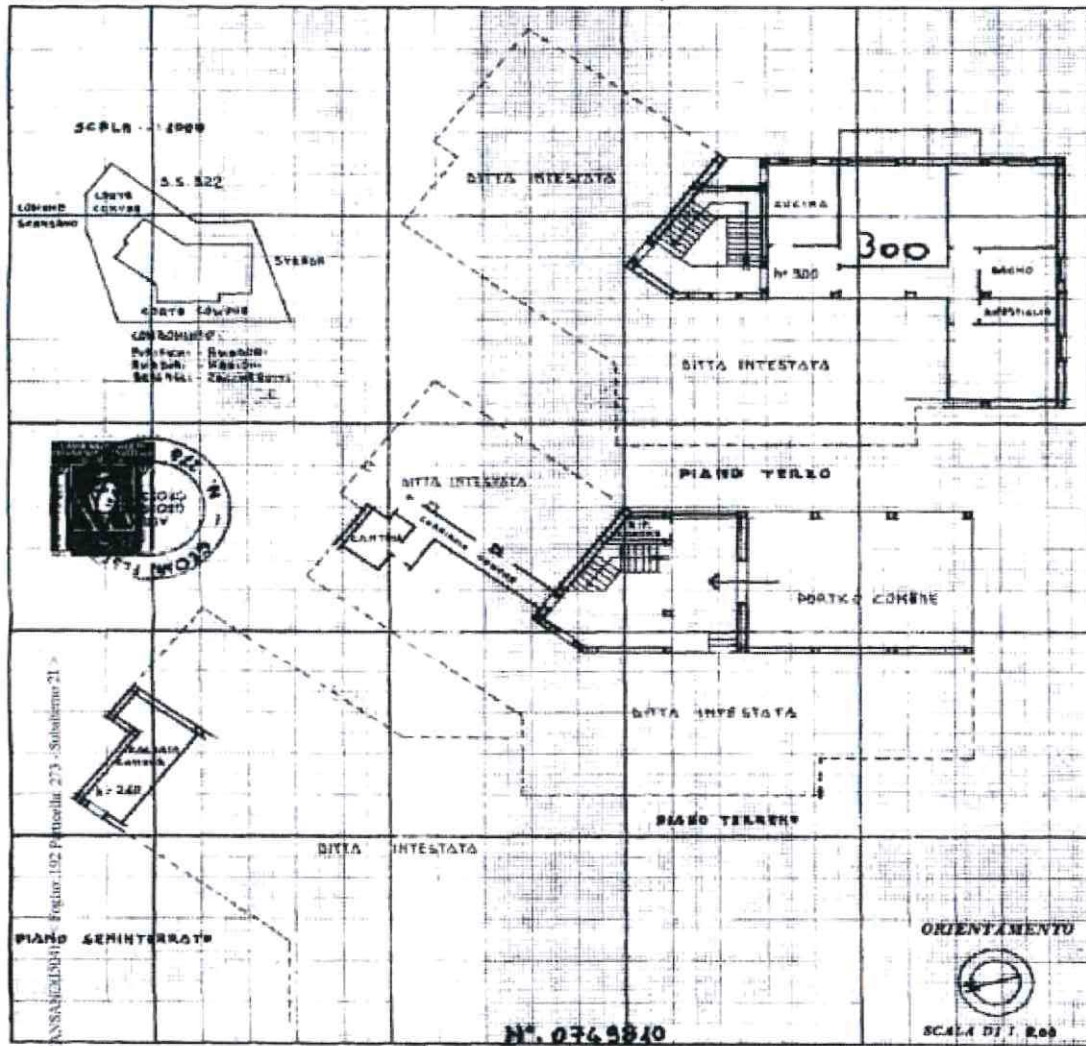

SPAZIO RISERVATO PER LE ANNOTAZIONI D'UFFICIO

DATA _____

PROF. N° _____

ACCETTABILE

Completata dal Geom. **ROBERTO FESTELLI**
(Firma, nome e cognome del tecnico)

Iscritto all'Albo dei Geometri
della Provincia di GROSSETO
data 23-3-1971
Firma: *Geo. Festelli*

