

Numero progressivo d'Ufficio: 324  
 Planimetria verificata in data: 10/03/2024  
 Ing. Carlo Ferrarese  
 Data: \_\_\_\_\_  
 Firma: *Carlo Ferrarese*  
 Compilata da: *Geometra Guido Franz*  
 (Titolo, nome e cognome del tecnico)  
 Iscritto all'Albo dei Geometri della Provincia di Udine

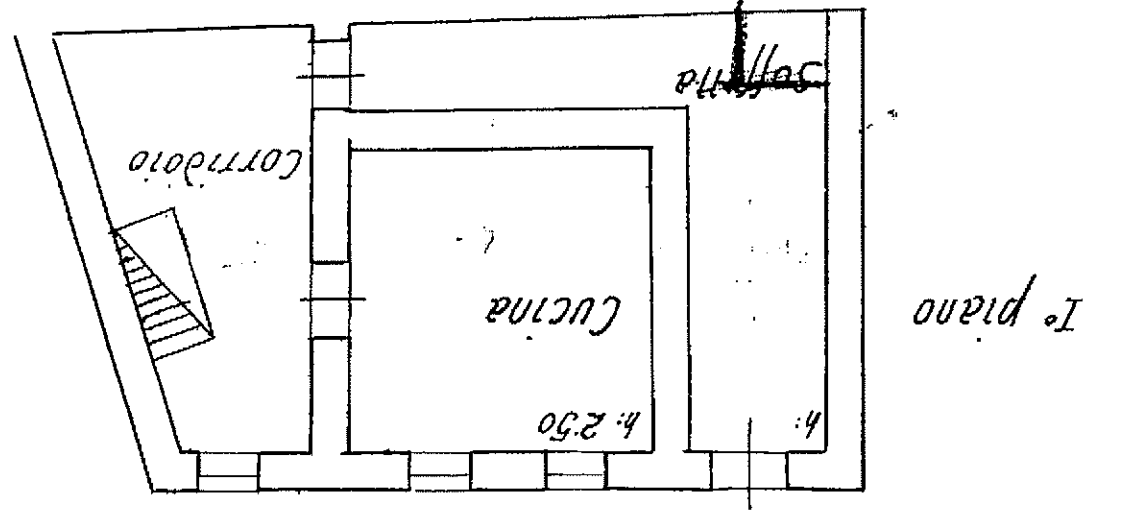
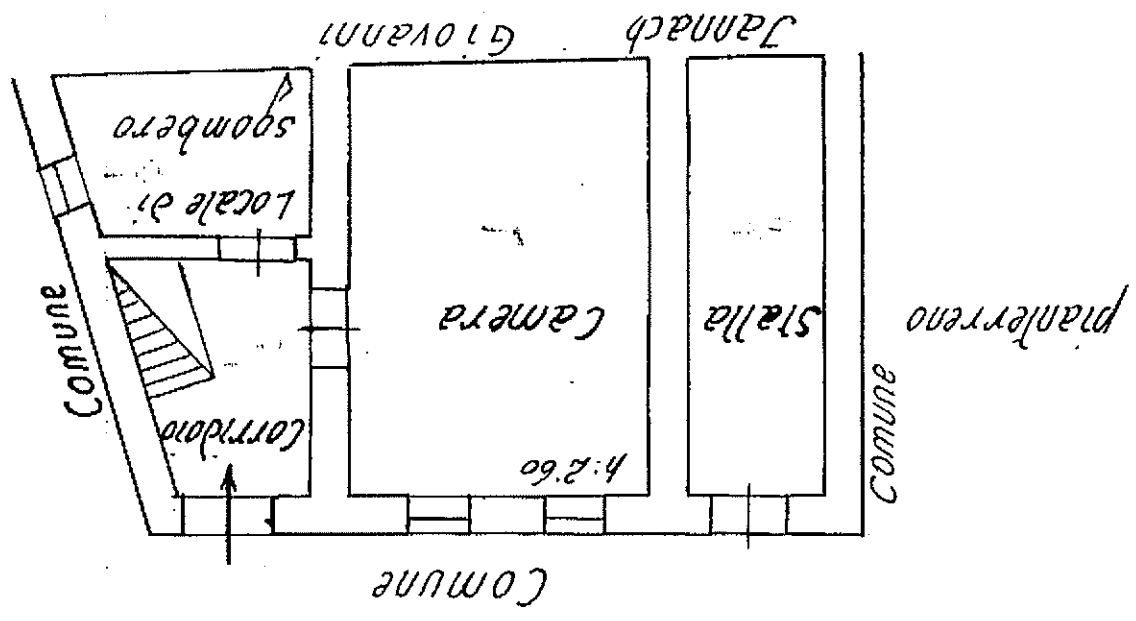
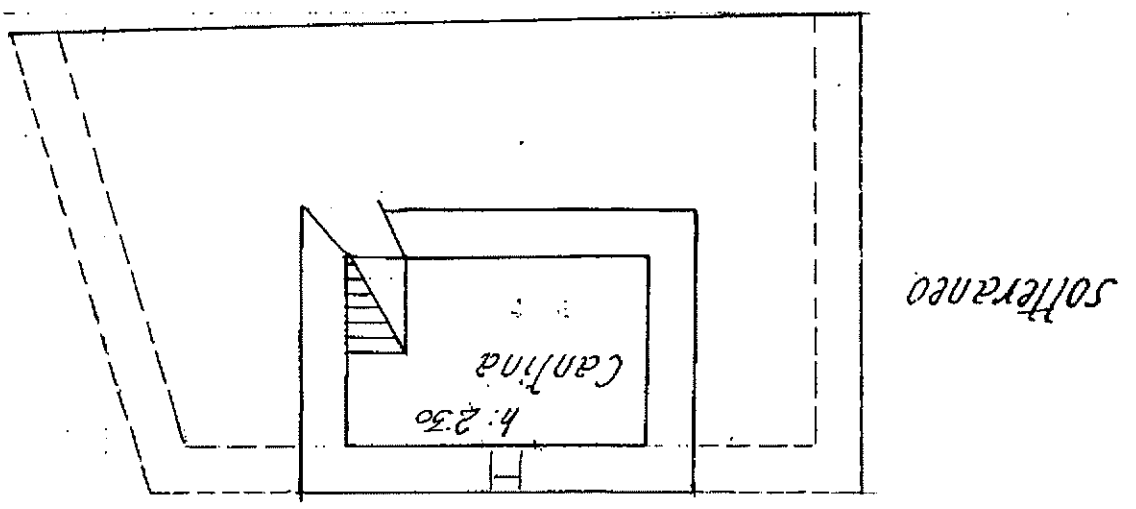
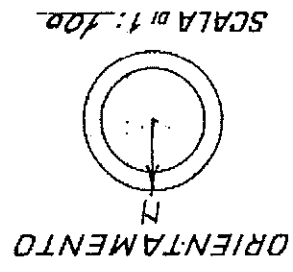

060  
 22  
 704

Chiesta dei Fabbricanti - Situazione al 29/01/2024 - Comune di MALBORGHETTO-VALBRUNA(GB47) - < Sez. urbana C - Foglio 22 Particella 140 Subalterno >  
 VIA DELLE MENERE n. 97 Piano PT - SI - 1

ACERTAMENTO GENERALE DELLA PROPRIETA' IMMOBILIARE URBANA  
 (R.D.L. 13 aprile 1939-XVII, n. 652)

COMUNE di *Malborghetto*

Talorchino di riscontro

SCHEDA NUMERO DELLA

5765265

AVVERTENZA: Il presente talorchino deve essere incollato a cura del dichiarante sulla planimetria (reproducente in scala unitaria) denunciata con la presente scheda) da presentarsi al 13 aprile 1939-XVII, n. 652.

MINISTERO DELLE FINANZE  
 DIREZIONE GENERALE DEL CATASTO E DEI SERVIZI TECNICI ERARIALI

ACCERTAMENTO GENERALE DELLA PROPRIETA' IMMOBILIARE URBANA  
 (R. DECRETO LEGGE 13 APRILE 1939-XVII N°652)

Planimetria degli immobili urbani denunciati con la Scheda N° *324*  
 Comune *Malborghetto-Valbruna*  
 Via *Frazione Dugovizza 98*  
 Ditta *Meschio Sebastiano fu d'Alma*  
 Segnare cognome, nome, paternita' del solo primo intestatario

