

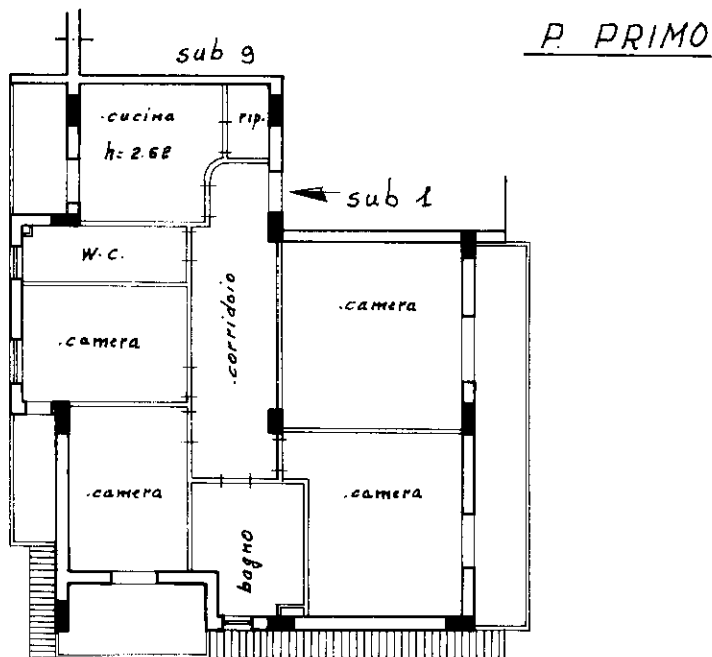

Planimetria di u.i.u. in Comune di SQUILLACE via Località CEBBIA civ. S.M. (int. 4)

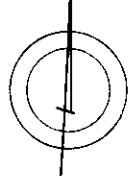

ORIENTAMENTO



SCALA DI 1:1:200

Dichiarazione di N.C.
 Denuncia di variazione

Compilata dal geom.
(Titolo, cognome e nome)

PAPALEO VIRGILIO

Iscritto all'albo de i Geometri

della provincia di Catanzaro n. 2906

data 22.7.1992 Firma [Signature]

RISERVATO ALL'UFFICIO

Identificativi catastali

F. 36
 n. 291 sub. 10