

**Agenzia del Territorio
CATASTO FABBRICATI
Ufficio Provinciale di
Milano**

Dichiarazione protocollo n. _____ del _____
 Planimetria di u.i.u. in Comune di Cornate D'adda
 Via San Giuseppe _____ civ. 29/A

Identificativi Catastali:

Sezione:
 Foglio: 16
 Particella: 583
 Subalterno: 14

Compilata da:
 Brambilla Elena

Iscritto all'albo:
 Geometri

Prov. Milano

N. 8681

Scheda n. 1 Scala 1:200

PIANO SECONDO

H.280

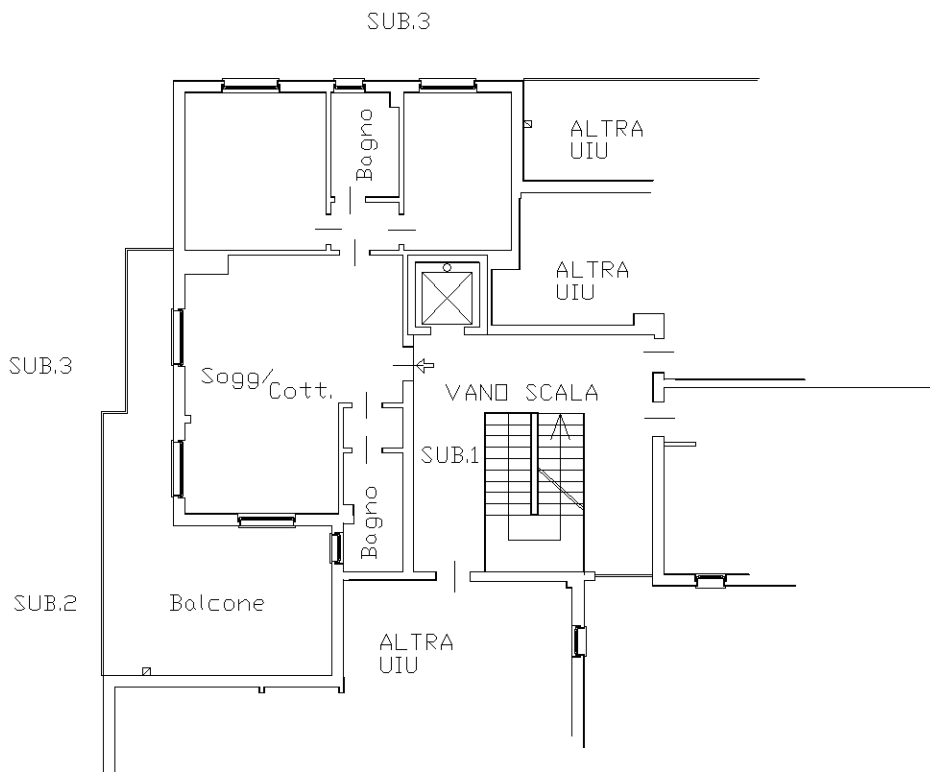

PIANO INTERRATO

H.240

