

**Agenzia del Territorio
CATASTO FABBRICATI
Ufficio Provinciale di
Milano**

Dichiarazione protocollo n. _____ del _____
Planimetria di u.i.u. in Comune di Cornate D'adda
Via Giulio Pastore

civ. 9

Identificativi Catastali:

Sezione:
Foglio: 7
Particella: 198
Subalterno: 706

Compilata da:
Barzaghi Gerolamo
Iscritto all'albo:
Architetti

Prov. Milano

N. 150

Scheda n. 1 Scala 1:200

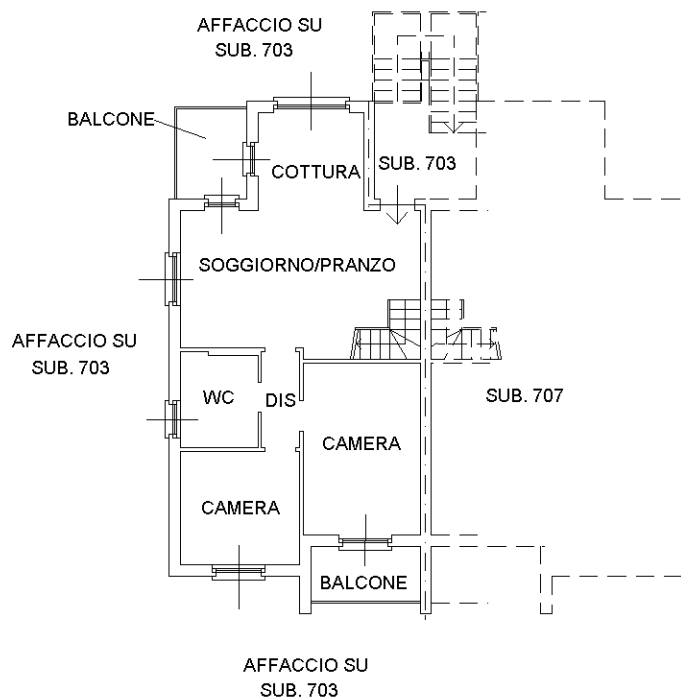

PIANO PRIMO H. 270

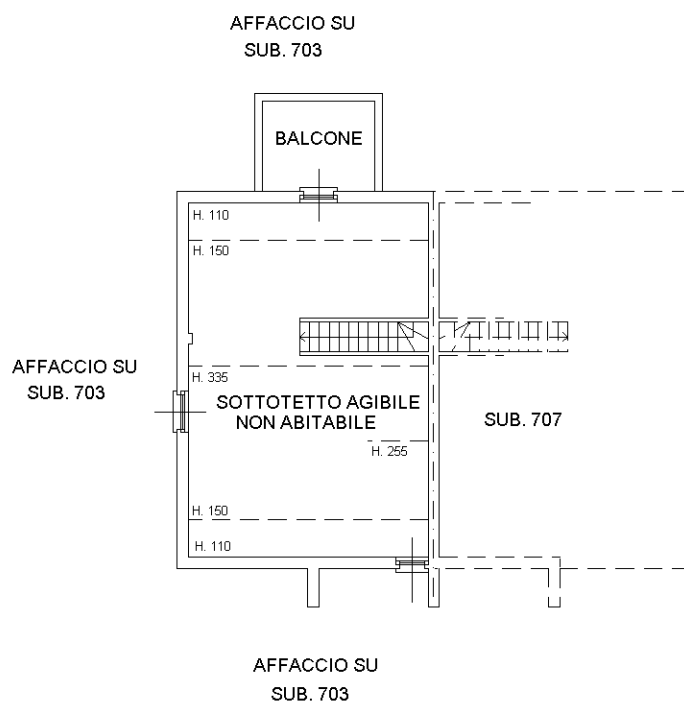

PIANTA SECONDO H. M. 230

