

**Agenzia del Territorio
CATASTO FABBRICATI**
Ufficio provinciale di
Torino

Dichiarazione protocollo n. TO0848292 del 29/12/2011
Planimetria di u.i.u. in Comune di Torino
Via Cimarosa Domenico

civ. 33

Identificativi Catastali:
Sezione: Foglio: 1188
Particella: 18
Subalterno:

Compilata da:
Consiglio Michele
Iscritto all'albo:
Geometra Dipendente Pubblico
Prov. N.

Scala 1: 1000

QUADRO D'UNIONE

FG.1188 N.13

FG.1188 N.14

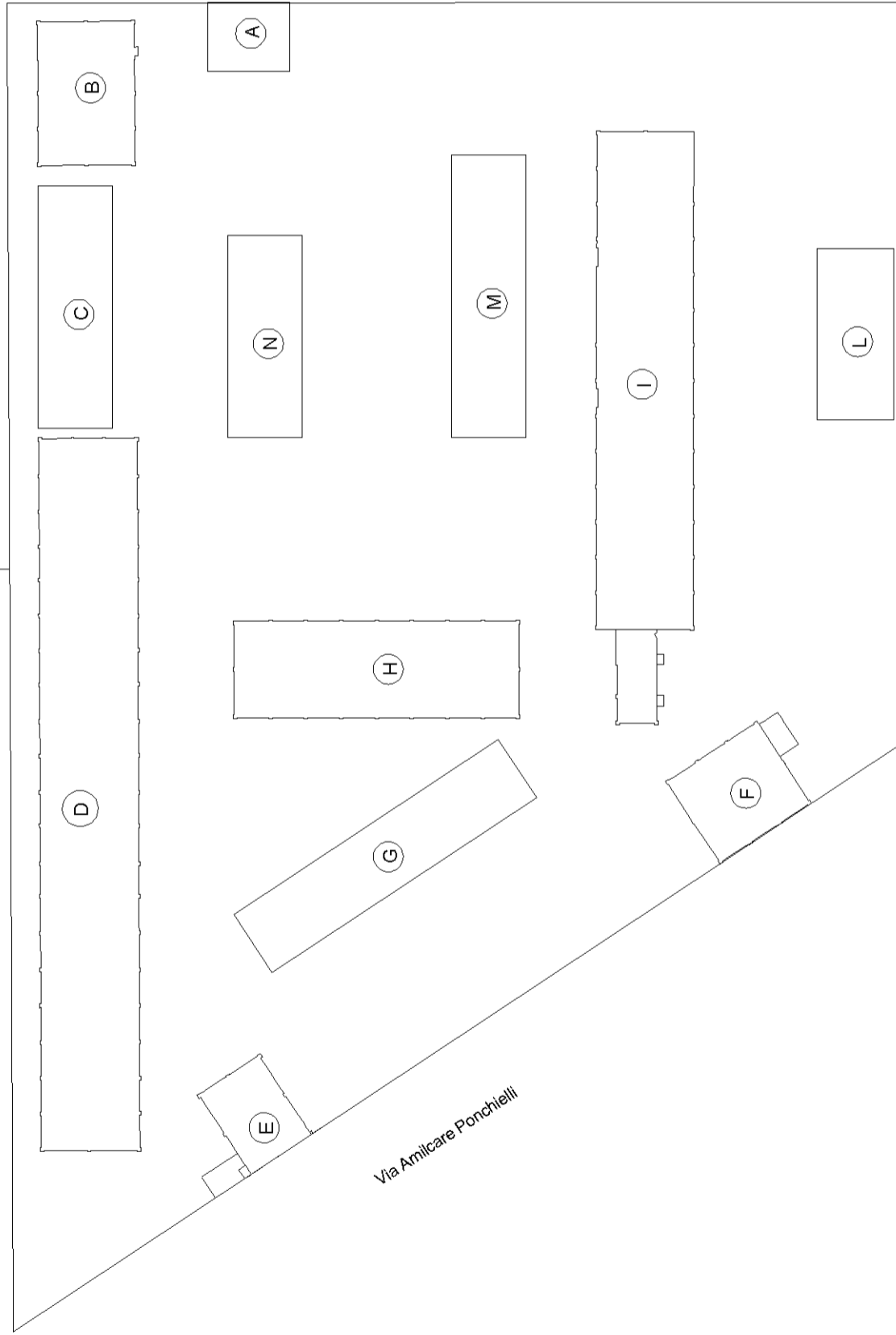

LEGENDA

A) EDIFICIO USO RESIDENZIALE
B) UFFICI
C) TETTOIA
D) MAGAZZINO
E) EDIFICIO USO RESIDENZIALE
F) MAGAZZINO
G) MAGAZZINO
H) EDIFICIO USO MISTO
I) EDIFICIO USO MISTO
L) MAGAZZINO
M) TETTOIA
N) TETTOIA

Via Claudio Monteverdi

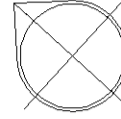

**Agenzia del Territorio
CATASTO FABBRICATI
Ufficio Provinciale di
Torino**

Dichiarazione protocollo n. TO0848292 del 29/12/2011	
Planimetria di u.i.u. in Comune di Torino	
Via Cimarosa Domenico	civ. 33
Identificativi Catastali:	Compilata da: Consiglio Michele
Sezione:	Iscritto all'albo: Geometra Dipendente Pubblico
Foglio: 1188	Prov. N.
Particella: 18	
Subalterno:	

Scheda n. 2 Scala 1:200

FABBRICATO A

PIANO TERRA
H = 310

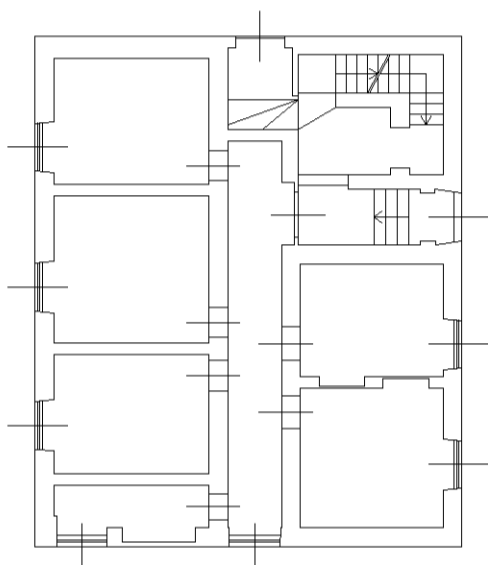

PIANO PRIMO
H = 310

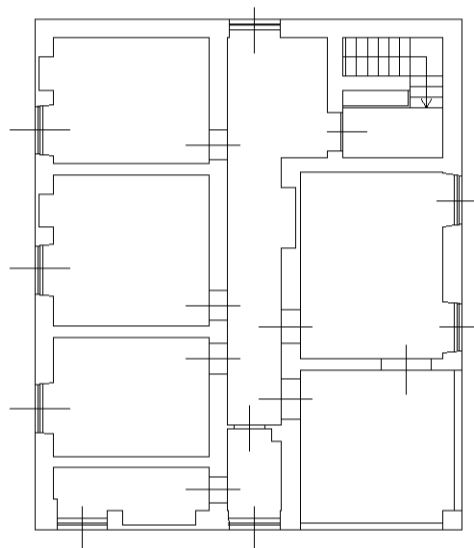

PIANO INTERRATO
H media = 200

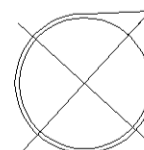
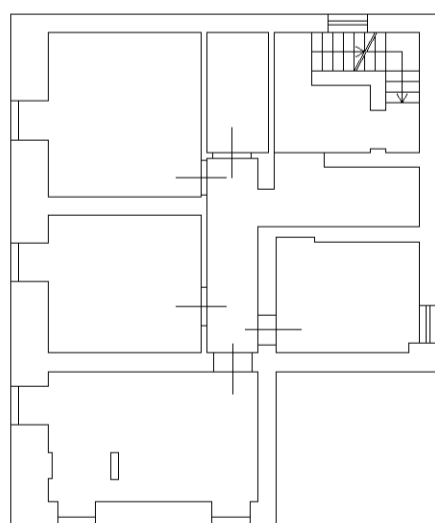

invar 01

Catasto dei Fabbricati - Situazione al 29/09/2025 - Comune di TORINO(L.219) - < Foglio 1188 - Particella 18 - Subalterno >
VIA CIMAROSA DOMENICO n. 33 Piano SI-T - 1

**Agenzia del Territorio
CATASTO FABBRICATI
Ufficio Provinciale di
Torino**

Dichiarazione protocollo n. TO0848292 del 29/12/2011	
Planimetria di u.i.u. in Comune di Torino	
Via Cimarosa Domenico civ. 33	
Identificativi Catastali:	Compilata da: Consiglio Michele
Sezione:	Iscritto all'albo: Geometra Dipendente Pubblico
Foglio: 1188	Prov. N.
Particella: 18	
Subalterno:	

Scheda n. 3 Scala 1:200

FABBRICATO B

PIANO TERRA

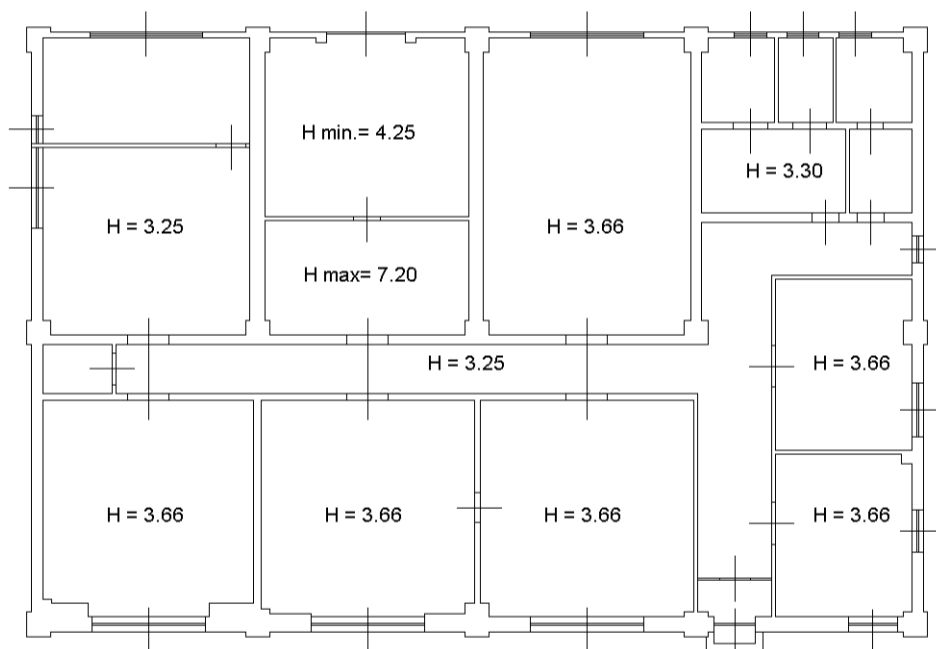

manu 01

Catasto dei Fabbricati - Situazione al 29/09/2025 - Comune di TORINO(L.219) - < Foglio 1188 - Particella 18 - Subalterno >
VIA CIMAROSA DOMENICO n. 33 Piano SI-T - 1

Agenzia del Territorio
CATASTO FABBRICATI
Ufficio provinciale di
Torino

Dichiarazione protocollo n. TO0848292 del 29/12/2011
Planimetria di u.i.u. in Comune di Torino
Via Cimaraosa Domenico
civ. 33

Compilata da:
Consiglio Michele
Iscritto all'albo:
Geometra Dipendente Pubblico
Prov. N.

Identificativi Catastali:
Sezione:
Foglio: 1188
Particella: 18
Subalterno:

n. 4
Scala 1: 200

FABBRICATO C

PIANO TERRA

H min. = 4.50

H max = 6.40

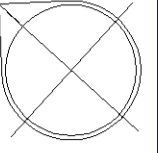

Agenzia del Territorio
CATASTO FABBRICATI
Ufficio provinciale di
Torino

Scala 1: 500

FABBRICATO D

Dichiarazione protocollo n. TO0848292 del 29/12/2011
Planimetria di u.i.u. in Comune di Torino
Via Cimarosa Domenico

civ. 33

Identificativi Catastali:
Sezione:
Foglio: 1188
Particella: 18
Subalterno:

Compilata da:
Consiglio Michele
Iscritto all'albo:
Geometra Dipendente Pubblico
Prov. N.

PIANO TERRA

H_{min} = 4,35
H_{max} = 7,50

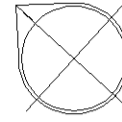
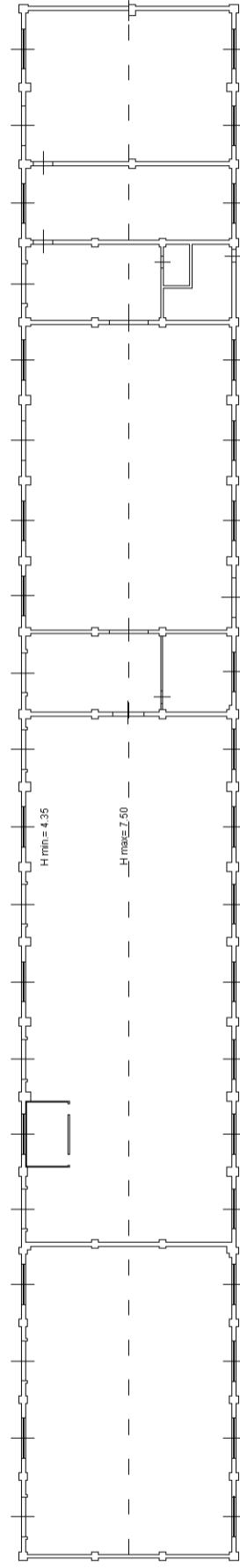

**Agenzia del Territorio
CATASTO FABBRICATI
Ufficio Provinciale di
Torino**

Dichiarazione protocollo n. TO0848292 del 29/12/2011	
Planimetria di u.i.u. in Comune di Torino	
Via Cimarosa Domenico civ. 33	
Identificativi Catastali:	Compilata da:
Sezione:	Consiglio Michele
Foglio: 1188	Iscritto all'albo:
Particella: 18	Geometra Dipendente Pubblico
Subalterno:	Prov. N.

Scheda n. 6 Scala 1:200

FABBRICATO E

PIANO TERRA

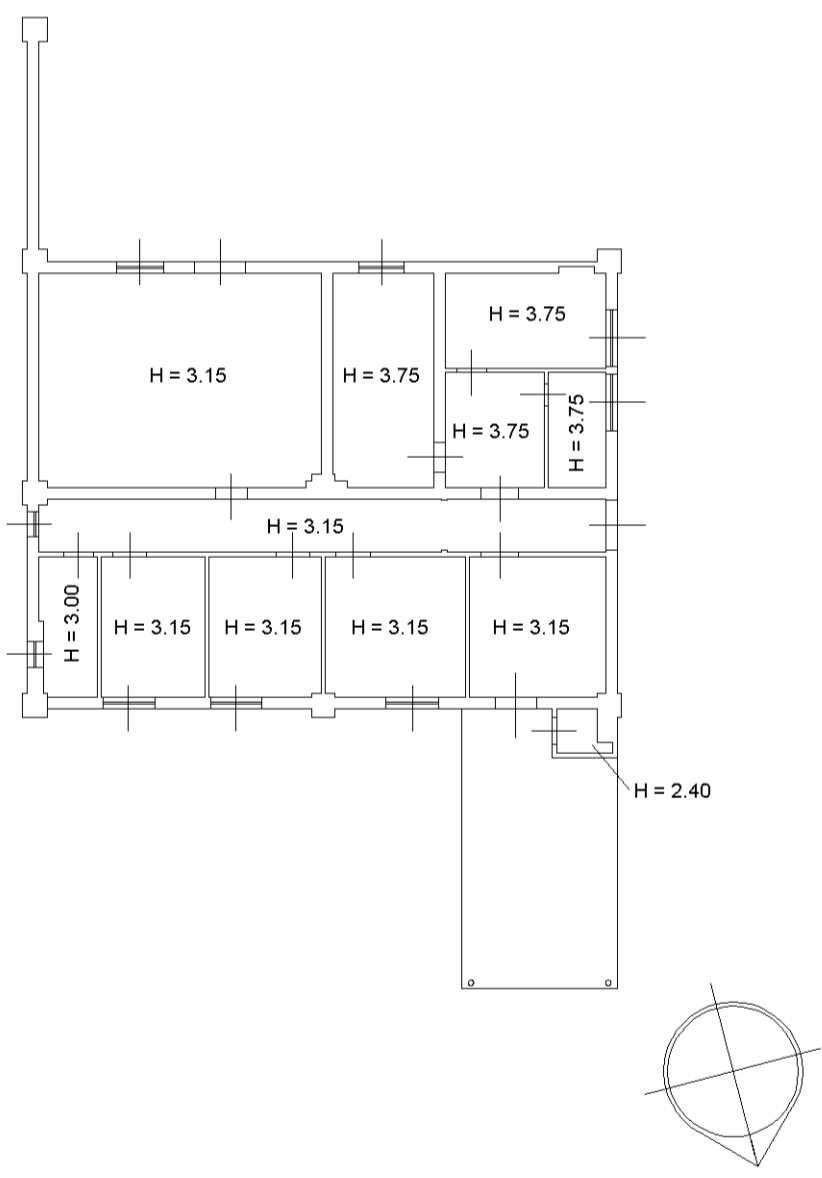

manu 01

Catasto dei Fabbricati - Situazione al 29/09/2025 - Comune di TORINO(L.219) - < Foglio 1188 - Particella 18 - Subalterno >
VIA CIMAROSA DOMENICO n. 33 Piano SI-T - 1

**Agenzia del Territorio
CATASTO FABBRICATI
Ufficio Provinciale di
Torino**

Dichiarazione protocollo n. TO0848292 del 29/12/2011	
Planimetria di u.i.u. in Comune di Torino	
Via Cimarosa Domenico	civ. 33
Identificativi Catastali:	Compilata da: Consiglio Michele
Sezione:	Iscritto all'albo: Geometra Dipendente Pubblico
Foglio: 1188	
Particella: 18	
Subalterno:	Prov. N.

Scheda n. 7 Scala 1:200

FABBRICATO F

PIANO TERRA

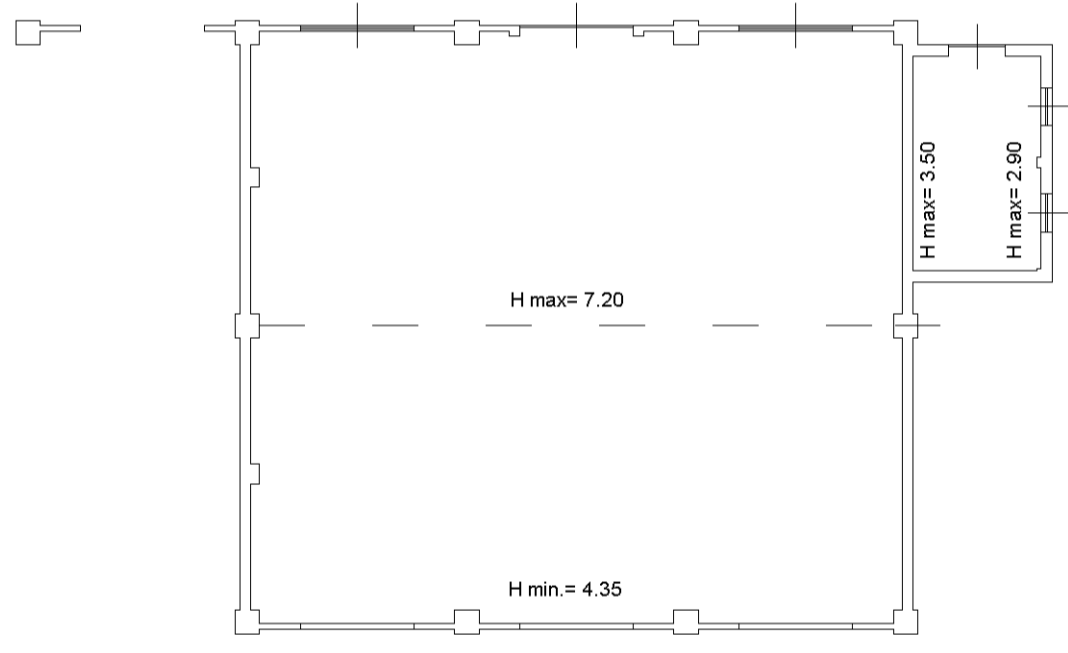

invar 01

Catasto dei Fabbricati - Situazione al 29/09/2025 - Comune di TORINO(L.219) - < Foglio 1188 - Particella 18 - Subalterno >
VIA CIMAROSA DOMENICO n. 33 Piano SI-T - 1

Agenzia del Territorio
CATASTO FABBRICATI
Ufficio provinciale di
Torino

Scale n. 8 Scala 1: 200

FABBRICATO G

Dichiarazione protocollo n. TO0848292 del 29/12/2011
Planimetria di u.i.u. in Comune di Torino
Via Cimaraosa Domenico civ. 33

Identificativi Catastali:
Sezione: Foglio: 1188
Particella: 18
Subalterno:

Compilata da:
Consiglio Michele
Iscritto all'albo:
Geometra Dipendente Pubblico
Prov. N.

PIANO TERRA

H min.= 4.55

H max= 5.55

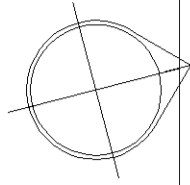
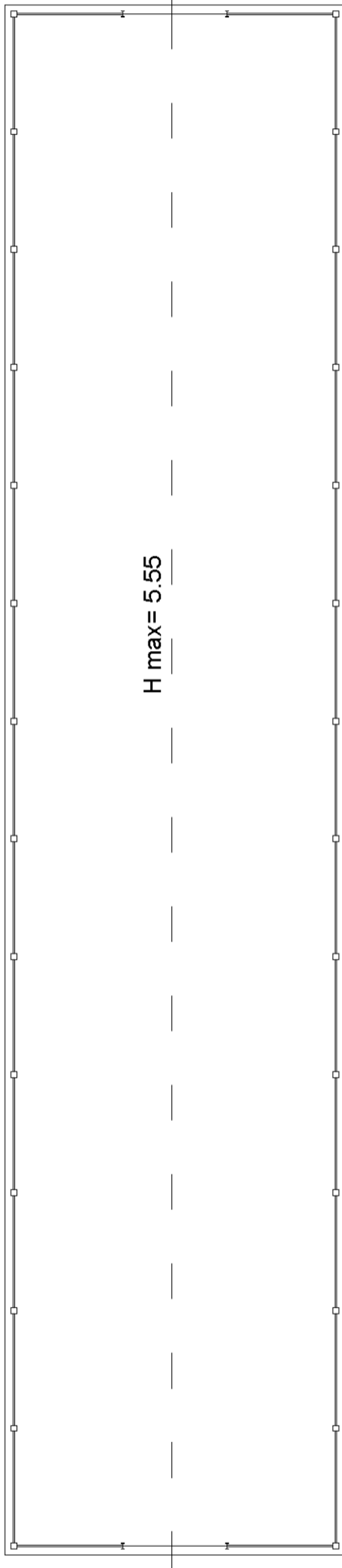

Agenzia del Territorio
CATASTO FABBRICATI
Ufficio provinciale di
Torino

Dichiarazione protocollo n. TO0848292 del 29/12/2011
Planimetria di u.i.u. in Comune di Torino
Via Cimaraosa Domenico

civ. 33

Identificativi Catastali:
Sezione:
Foglio: 1188
Particella: 18
Subalterno:

Compilata da:
Consiglio Michele
Iscritto all'albo:
Geometra Dipendente Pubblico
Prov. N.

Scale 1: 200

FABBRICATO H

PIANO TERRA

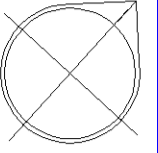
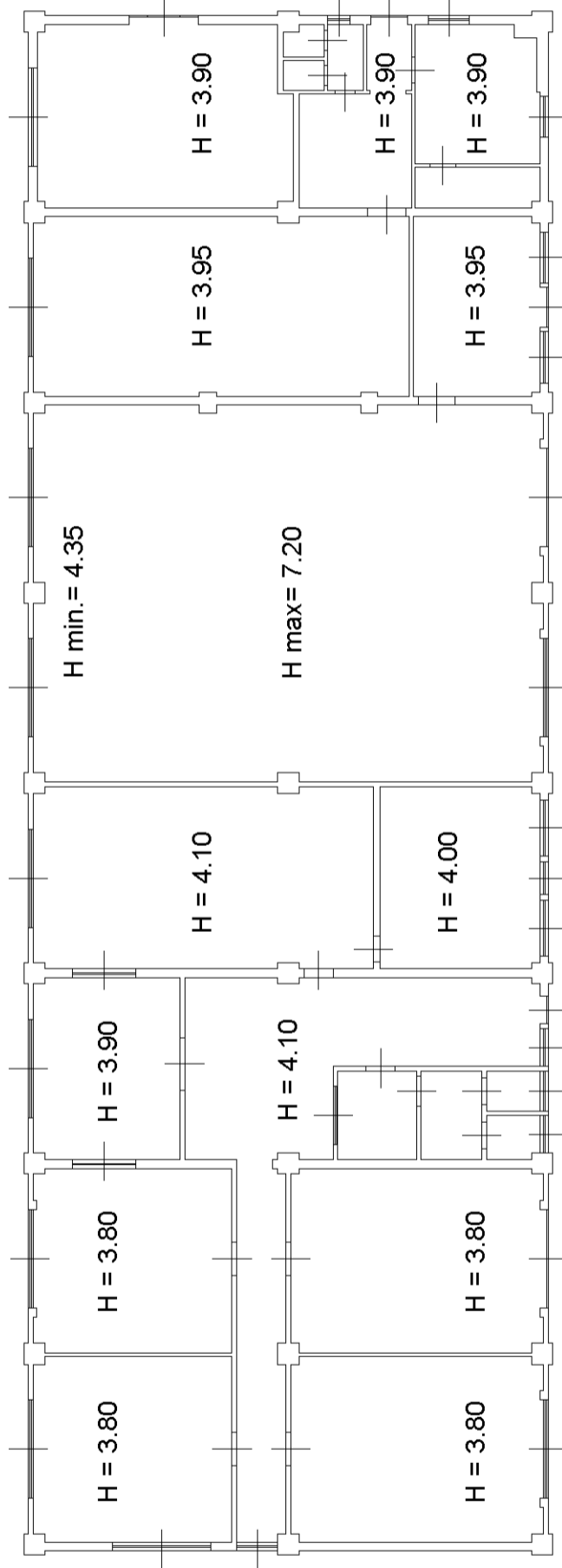

**Agenzia del Territorio
CATASTO FABBRICATI
Ufficio Provinciale di
Torino**

Dichiarazione protocollo n. TO0848292 del 29/12/2011	
Planimetria di u.i.u. in Comune di Torino	
Via Cimarosa Domenico	civ. 33
Identificativi Catastali:	Compilata da: Consiglio Michele
Sezione:	Iscritto all'albo: Geometra Dipendente Pubblico
Foglio: 1188	Prov. N.
Particella: 18	
Subalterno:	

Scheda n. 10 Scala 1:500

FABBRICATO I

PIANO TERRA

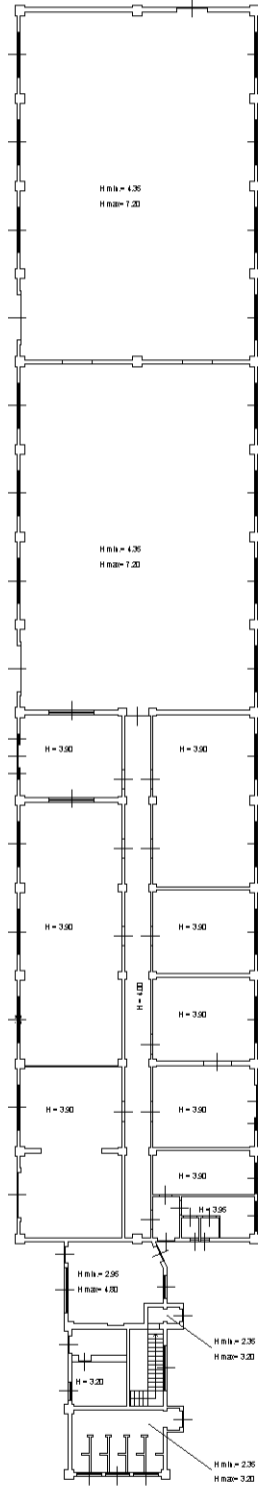

PIANO INTERRATO

H min = 3.60
H max = 7.15

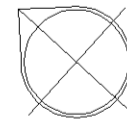
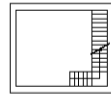

iprau 01

Catasto dei Fabbricati - Situazione al 29/09/2025 - Comune di TORINO(L.219) - < Foglio 1188 - Particella 18 - Subalterno >
VIA CIMAROSA DOMENICO n. 33 Piano SI-T - 1

**Agenzia del Territorio
CATASTO FABBRICATI
Ufficio Provinciale di
Torino**

Dichiarazione protocollo n. TO0848292 del 29/12/2011	
Planimetria di u.i.u. in Comune di Torino	
Via Cimarosa Domenico civ. 33	
Identificativi Catastali:	Compilata da: Consiglio Michele
Sezione:	Iscritto all'albo: Geometra Dipendente Pubblico
Foglio: 1188	Prov. N.
Particella: 18	
Subalterno:	

Scheda n. 11 Scala 1:200

FABBRICATO L

PIANO TERRA

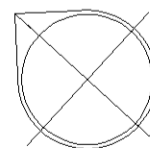
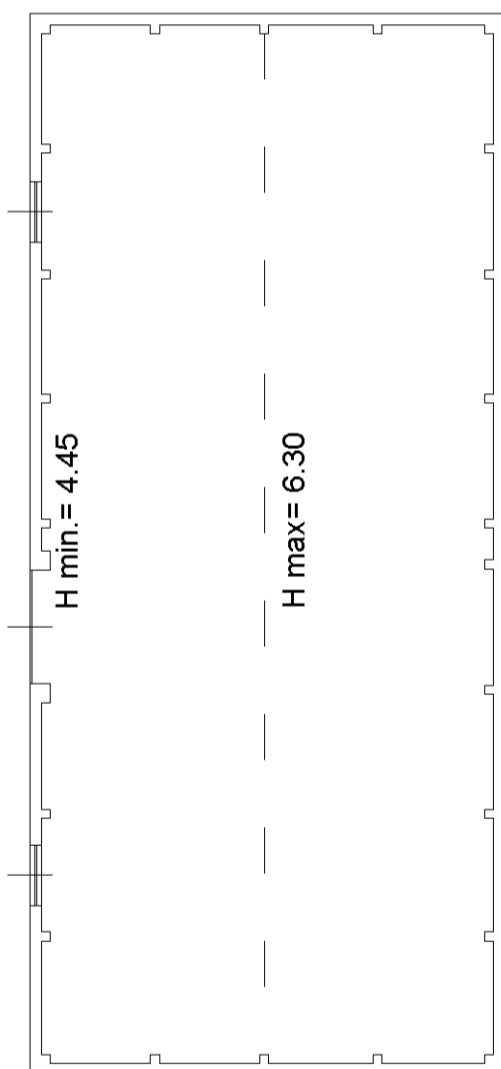

Agenzia del Territorio
CATASTO FABBRICATI
Ufficio provinciale di
Torino

Scala 1: 200

FABBRICATO M

Dichiarazione protocollo n. TO0848292 del 29/12/2011
Planimetria di u.i.u. in Comune di Torino
Via Cimaraosa Domenico

civ. 33

Identificativi Catastali:
Sezione:
Foglio: 1188
Particella: 18
Subalterno:

Compilata da:
Consiglio Michele
Iscritto all'albo:
Geometra Dipendente Pubblico
Prov. N.

PIANO TERRA

H min. = 4.50

H max = 6.40

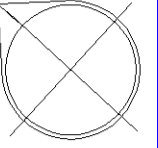

Agenzia del Territorio
CATASTO FABBRICATI
Ufficio provinciale di
Torino

Scala 1: 200

FABBRICATO N

PIANO TERRA

H min. = 4.50

H max = 6.40

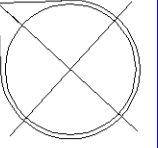

Dichiarazione protocollo n. TO0848292 del 29/12/2011
Planimetria di u.i.u. in Comune di Torino
Via Cimaraosa Domenico civ. 33

Compilata da:
Consiglio Michele
Iscritto all'albo:
Geometra Dipendente Pubblico
Prov. N.

Identificativi Catastali:
Sezione:
Foglio: 1188
Particella: 18
Subalterno: