

**Agenzia delle Entrate  
CATASTO FABBRICATI  
Ufficio Provinciale di  
Brescia**

Dichiarazione protocollo n. BS0003917 del 12/01/2023

Comune di Chiari

Via Quartieri

civ. 25

Identificativi Catastali:

Sezione: NCT

Foglio: 23

Particella: 414

Subalterno: 3

Compilata da:  
Verduci Pietro

Iscritto all'albo:  
Geometri

Prov. Reggio Calabria

N. 2543

Planimetria

Scheda n. 1

Scala 1:200

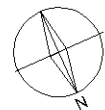
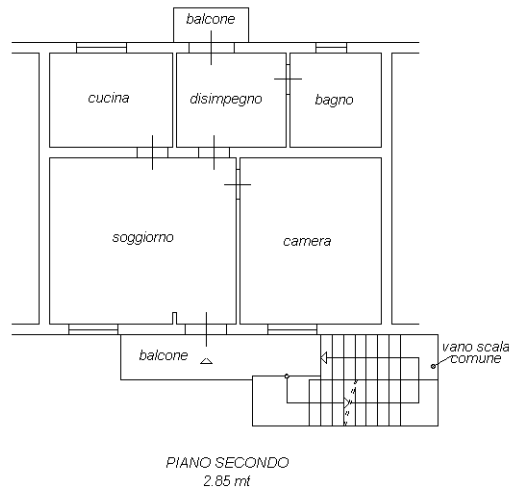

Ultima planimetria in atti