



NUOVO CATASTO EDILIZIO URBANO

Lire
20

(R. DECRETO-LEGGE 13 APRILE 1930, N. 632)

Planimetria dell'immobile situato nel Comune di MILANO Viale MURILLO n° 18

Ditta Soc. Immob. "Edison" S.p.A.

Allegata alla dichiarazione presentata all'Ufficio Tecnico Erariale di MILANO

n° 1353907

156340

P. PRIMO

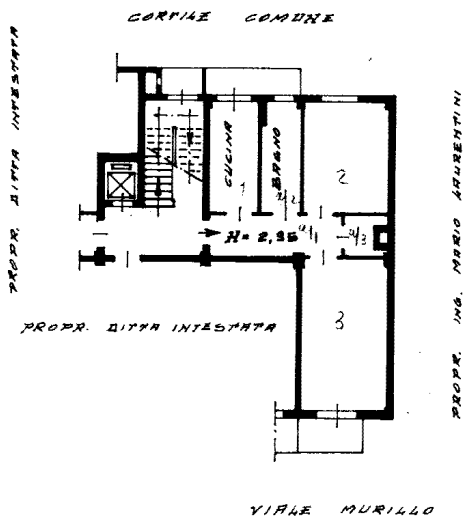

SEMINTERRATO

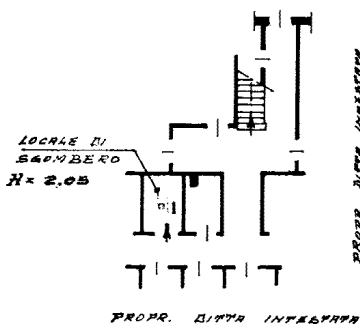

ORIENTAMENTO



SCALA DI 1:200

SPAZIO RISERVATO PER LE ANNOTAZIONI D'UFFICIO

DATA
PROT. N° 8410

6

Compilata dal Ing. Sorcini Silvio
(Titolo, nome e cognome del tecnico)

Iscritto all'Albo degli Ingegneri
della Provincia di MILANO n° 3941

DATA 24 LUG 1965

Firma: ing. f. Sorcini