

Agenzia del Territorio
CATASTO FABBRICATI
Ufficio Provinciale di
Ascoli

Dichiarazione protocollo n. AP0249177 del 22/10/2010

Planimetria di u.i.u. in Comune di Falerone

Contrada Bore

civ. SNC

Identificativi Catastali:

Sezione:

Foglio: 5

Particella: 421

Subalterno:

Compilata da:
Rastelli Costantino

Iscritto all'albo:
Geometri

Prov. Fermo

N. 339

Scheda n. 1

Scala 1:200

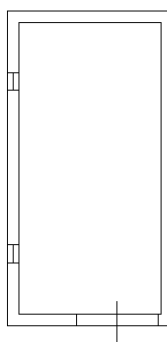

Piano Terra
h = 2.30 mt

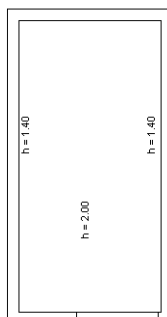

Piano Primo
h = 2.00 / 1.40 mt



Catasto dei Fabbricati - Situazione al 29/04/2025 - Comune di FALERONE(D477) - < Foglio 5 Particella 421 Subalterno >
CONTRADA BORE n. SNC Piano T