

MODULARIO
F. - Cat. S. T. - 315



MINISTERO DELLE FINANZE
DIREZIONE GENERALE DEL CATASTO E DEI SERVIZI TECNICI ERARIALI
NUOVO CATASTO EDILIZIO URBANO

Mod. B (Nuovo Catasto Edilizio Urbano)

Lire
20

(R. DECRETO-LEGGE 13 APRILE 1939, N. 652)

Planimetria dell'immobile situato nel Comune di Porto Recanati Via G. Bruno (Via Ort.)
Ditta Bitacchi Maurizio nato a Recanati il 25-7-1920
Allegata alla dichiarazione presentata all'Ufficio Tecnico Erariale di Macerata

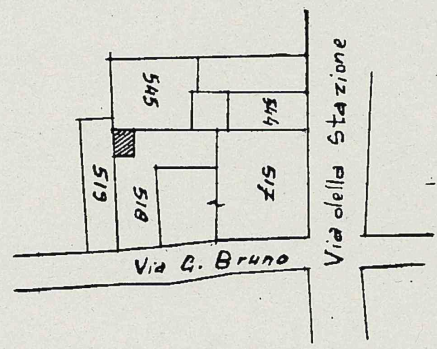

Foglio 11 1:1000

H350 Proprietà Giacchè

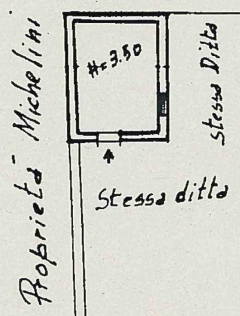

Pianta ~~Pianoterra~~ 1^a
(Cabina di Trasformazione)

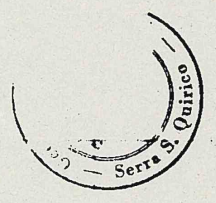

ORIENTAMENTO

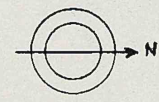

SCALA DI 1:200

Catasto dei Fabbricati - Situazione al 30/05/2023 - Comune di PORTO RECANATI (GR19) - Foglio 11 Particella 518 Subaltemo 2 >
VIA DEGLI ORTI Primo 1

SPAZIO RISERVATO PER LE ANNOTAZIONI D'UFFICIO

DATA
PROT. N°
11-518/2

n° 0321972

Compilata dal Geom. Sauro
Romagnoli
(Titolo, nome e cognome del tecnico)
Iscritto all'Albo dei Geometri
della Provincia di Ancona
DATA 20-6-66
Firma: Romagnoli Sauro