



MINISTERO DELLE FINANZE  
DIREZIONE GENERALE DEL CATASTO E DEI SERVIZI TECNICI ERARIALI  
NUOVO CATASTO EDILIZIO URBANO

Lire  
20

(R. DECRETO-LEGGE 13 APRILE 1939, N. 652)

Planimetria dell'immobile situato nel Comune di PORTO RECANATI Via EUROPA  
Ditta BITOCCHI MAURIZIO nata a RECANATI li 25/7/1920  
Allegata alla dichiarazione presentata all'Ufficio Tecnico Erariale di MACERATA

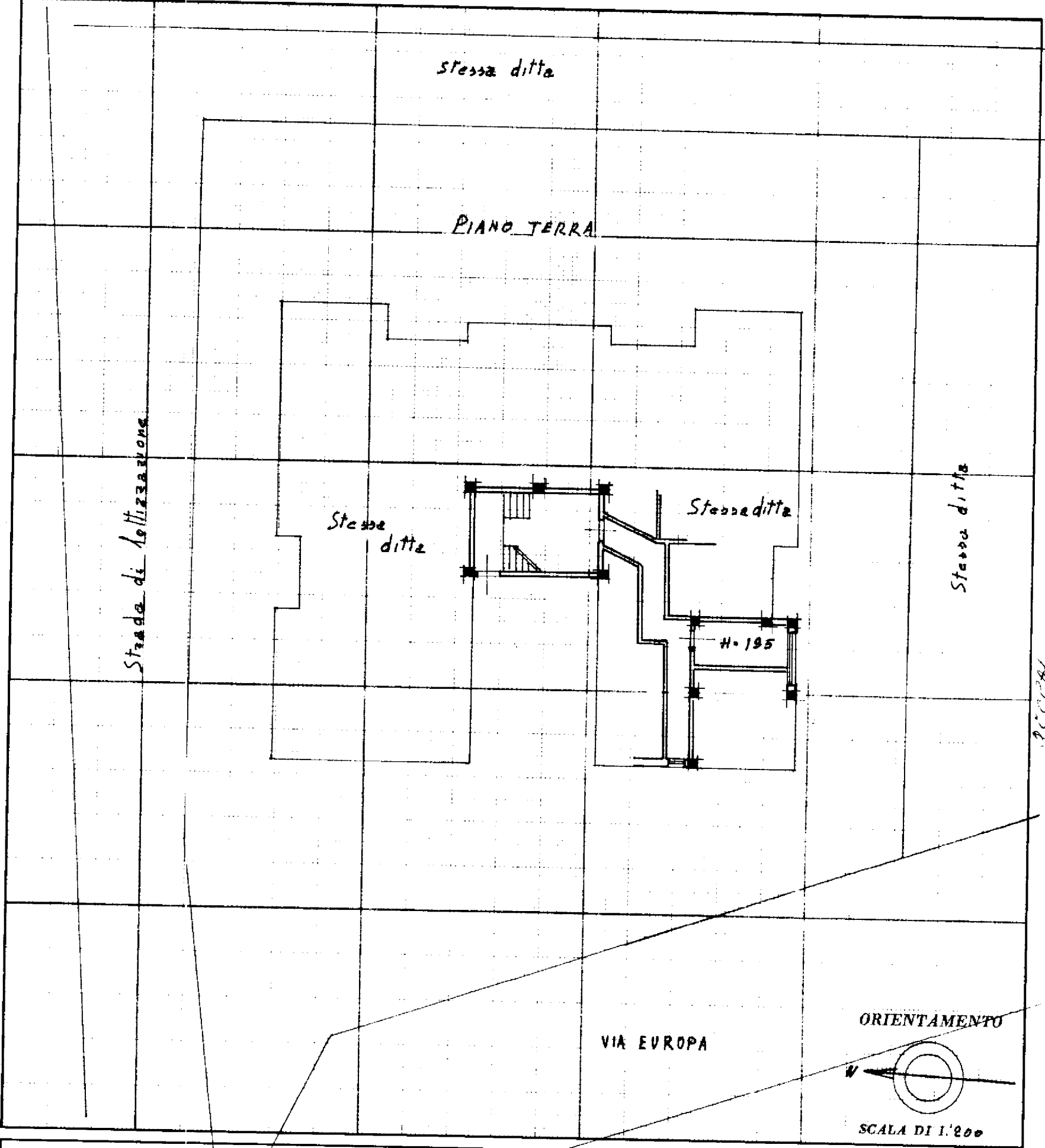

Catasto dei Fabbricati - Situazione al 11/07/2023 - Comune di PORTO RECANATI (GR19) - Foglio 20 Particella 105 Subalterno 12 - VIALE EUROPA n. 1 Piano T

SPAZIO RISERVATO PER LE ANNOTAZIONI D'UFFICIO

DATA PROT. N°	Planimetria allegata alla scheda serie 0 N°0894534
20 105/12	

Compilata dal GEOM. SAVRO  
(Titolo, nome e cognome del tecnico)  
ROMANINI  
Iscritto all'Albo dei GEOMETRI  
della Provincia di MACERATA  
DATA 12/8/1970  
Firma: Romanini Savro