



MINISTERO DELLE FINANZE
DIREZIONE GENERALE DEL CATASTO E DEI SERVIZI TECNICI ERARIALI

NUOVO CATASTO EDILIZIO URBANO

(R. DECRETO LEGGE 11 APRILE 1959 N. 637)

Planimetria dell'immobile situato nel Comune di PESARO Via Giolitti 133-137
Ditta BERTUCCIOLI MARIO nato a PESARO il 18-9-1934
Allegata alla dichiarazione presentata all'Ufficio Tecnico Erariale di PESARO

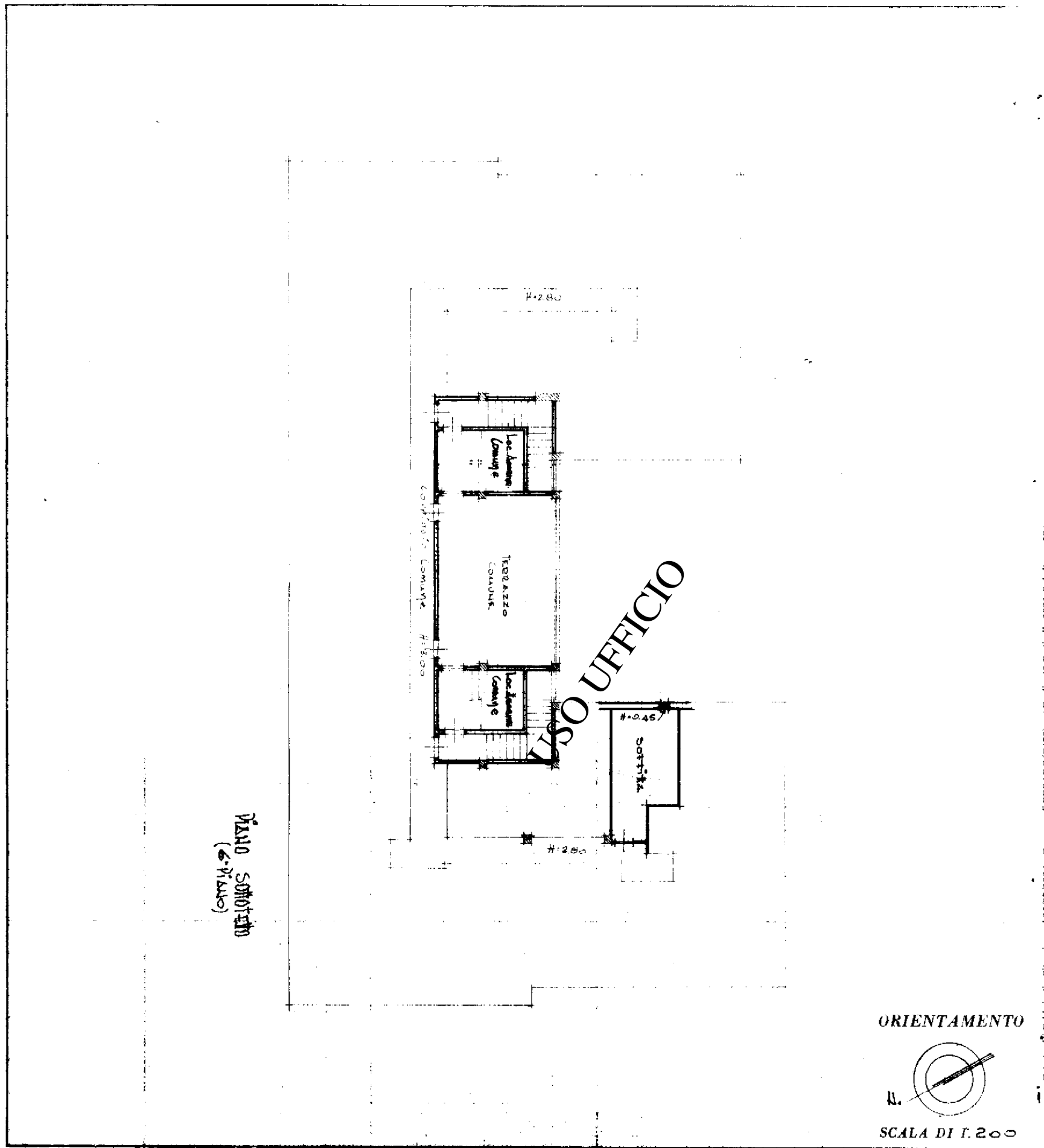

PIANO SOTTILE
(6° Piano)

Catasto di Fabbricati - Edizione n. 25/03/2024 - Comune di PESARO (CH79) - Foglio 16 Particella 2031-Subaltemo-50
VIA GIOVANNI GIOLITTI n. 132 Piano 6

SPAZIO RISERVATO PER LE ANNOTAZIONI D'UFFICIO

DATA
PROT. N°

9 aprile 1970
1250

Compilata dal ING. MARIO BERTUCCIOLI
(Titolo, nome e cognome del tecnico)

Iscritto all'Albo de INGEGNERI
della Provincia di PESARO

DATA 16-3-1970

Firma: Mario Bertuccioli

