

**Agenzia delle Entrate  
CATASTO FABBRICATI  
Ufficio Provinciale di  
Pisa**

Dichiarazione protocollo n. PI0076985 del 06/11/2024

Comune di Pisa

Via Centro Rai

civ. 10

Identificativi Catastali:

Sezione:

Foglio: 101

Particella: 20

Subalterno: 34

Compilata da:  
Cardini Roberto

Iscritto all'albo:  
Geometri

Prov. Pisa

N. 918

Planimetria

Scheda n. 1

Scala 1:200

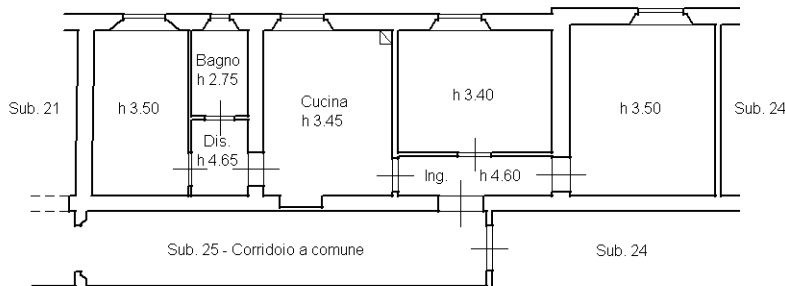

PIANO PRIMO



2 ml

2 ml

Ultima planimetria in atti