

**Agenzia delle Entrate
CATASTO FABBRICATI
Ufficio Provinciale di
Massa**

Dichiarazione protocollo n. MS0050978 del 18/12/2023

Comune di Massa

Nucleo Mirteto Alto

civ. 69

Identificativi Catastali:

Sezione:

Foglio: 61

Particella: 76

Subalterno: 6

Compilata da:
Cannata Marco

Iscritto all'albo:
Geometri

Prov. Terni

N. 966

Planimetria

Scheda n. 1

Scala 1:200

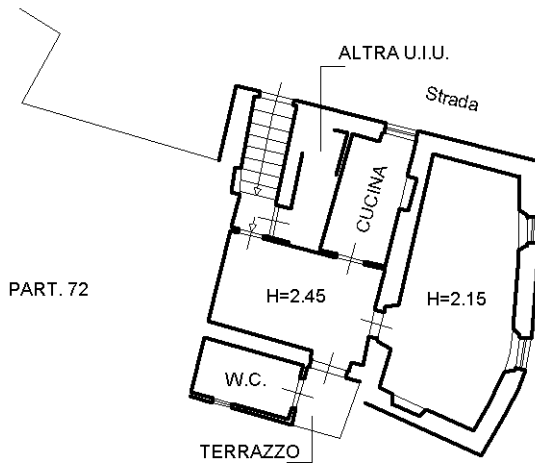

PIANO PRIMO

Catasto dei Fabbricati - Situazione al 19/12/2023 - Comune di MASSA(F023) - < Foglio 61 - Particella 76 - Subalterno 6 >
NUCLEO MIRTEO ALTO n. 69 Piano 1

Ultima planimetria in atti