

**Agenzia delle Entrate
CATASTO FABBRICATI
Ufficio Provinciale di
Lucca**

Dichiarazione protocollo n. LU0123320 del 16/12/2024

Comune di Lucca

Via Di Aquilea (sesto Di Moriano)

civ. 3410

Identificativi Catastali:

Sezione:

Foglio: 22

Particella: 124

Subalterno: 1

Compilata da:

Cardini Roberto

Iscritto all'albo:

Geometri

Prov. Pisa

N. 918

Planimetria

Scheda n. 1

Scala 1:200

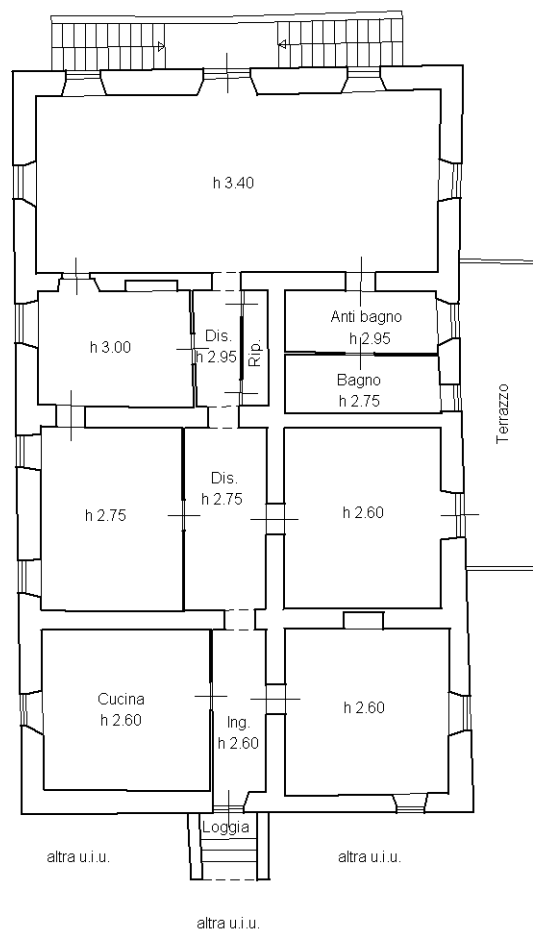

PIANO PRIMO

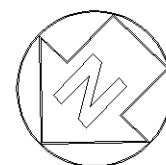

2 ml

2 ml

Catasto dei Fabbricati - Situazione al 09/05/2025 - Comune di LUCCA(E715) - < Foglio 22 - Particella 124 - Subalterno 1 >
VIA DI AQUILEA n. 3410 Piano 1

Ultima planimetria in atti