

MODULARIO  
F. rig. rend. 497



MINISTERO DELLE FINANZE  
DIREZIONE GENERALE DEL CATASTO E DEI SS.TT.EE.  
**CATASTO EDILIZIO URBANO** (RDL 13-4-1939, n. 652)

MOD. **BM** (CEU)

LIRE  
**250**

Planimetria di u.i.u. in Comune di.....**P.E.S.C.A.R.A.**..... via .....**L.A.R.I.N.O.**..... civ. **10**

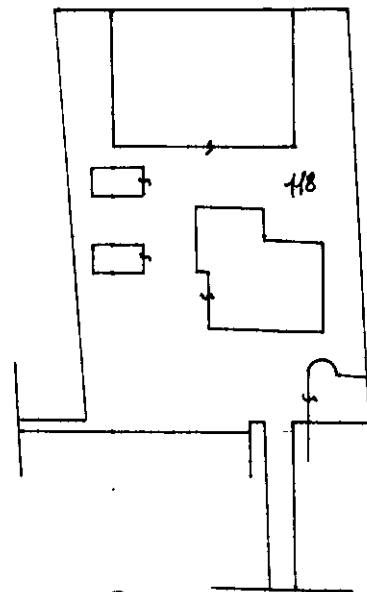
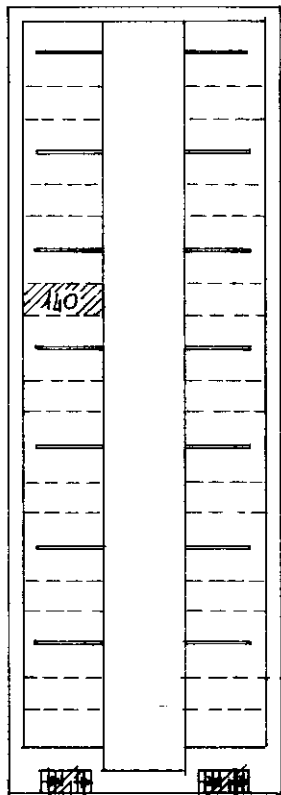

Corso V. Emanuele

PIANO S 3



**ORIENTAMENTO**

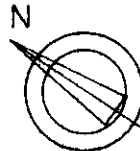

**SCALA DI 1:200**

Catasto dei Fabbricati - Situazione al 22/07/2025 - Comune di PESCARA (G482) - < Foglio 22 - Particella 118 - Subalterno 140 >  
mapa 01  
VIA LARINO n. 10 Piano S3

Dichiarazione di N.C.   
Ultima planimetria in atti   
Denuncia di variazione

Compilata dal **INGEGNERE**  
**DI FULVIO FRANCO**  
(Titolo, cognome e nome)  
**INGEGNERI**  
scritto all'albo de  
della provincia di **PESCARA** n. **521**  
data ..... Firma *[Signature]*

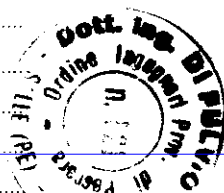

RISERVATO ALL'UFFICIO

1280/140/B  
**14 SET. 1993**

Data presentazione: 14/09/1993 - Data: 22/07/2025 - n. T86138 - Richiedente: SNFGPP72B17G273U  
Totale schede **22** - Formato di acquisizione: A4 (210x297) - Formato stampa richiesto: A4 (210x297)  
n. **118** sub. **140**