

MODULARIO  
F. - Cat. S. T. - 315



MINISTERO DELLE FINANZE  
DIREZIONE GENERALE DEL CATASTO E DEI SERVIZI TECNICI ERARIALI

Lire  
15

# NUOVO CATASTO EDILIZIO URBANO

42

(R. DECRETO-LEGGE 13 APRILE 1998, N. 42)

Planimetria dell'immobile situato nel Comune di **PORTO RECANATI** in **Comune**  
Ditta **Bitocchi Maurizio nato a Recanati il 25 luglio 1920**  
Allegata alla dichiarazione presentata all'Ufficio Tecnico Erariale di **MACERATA**

PIANO TERRA

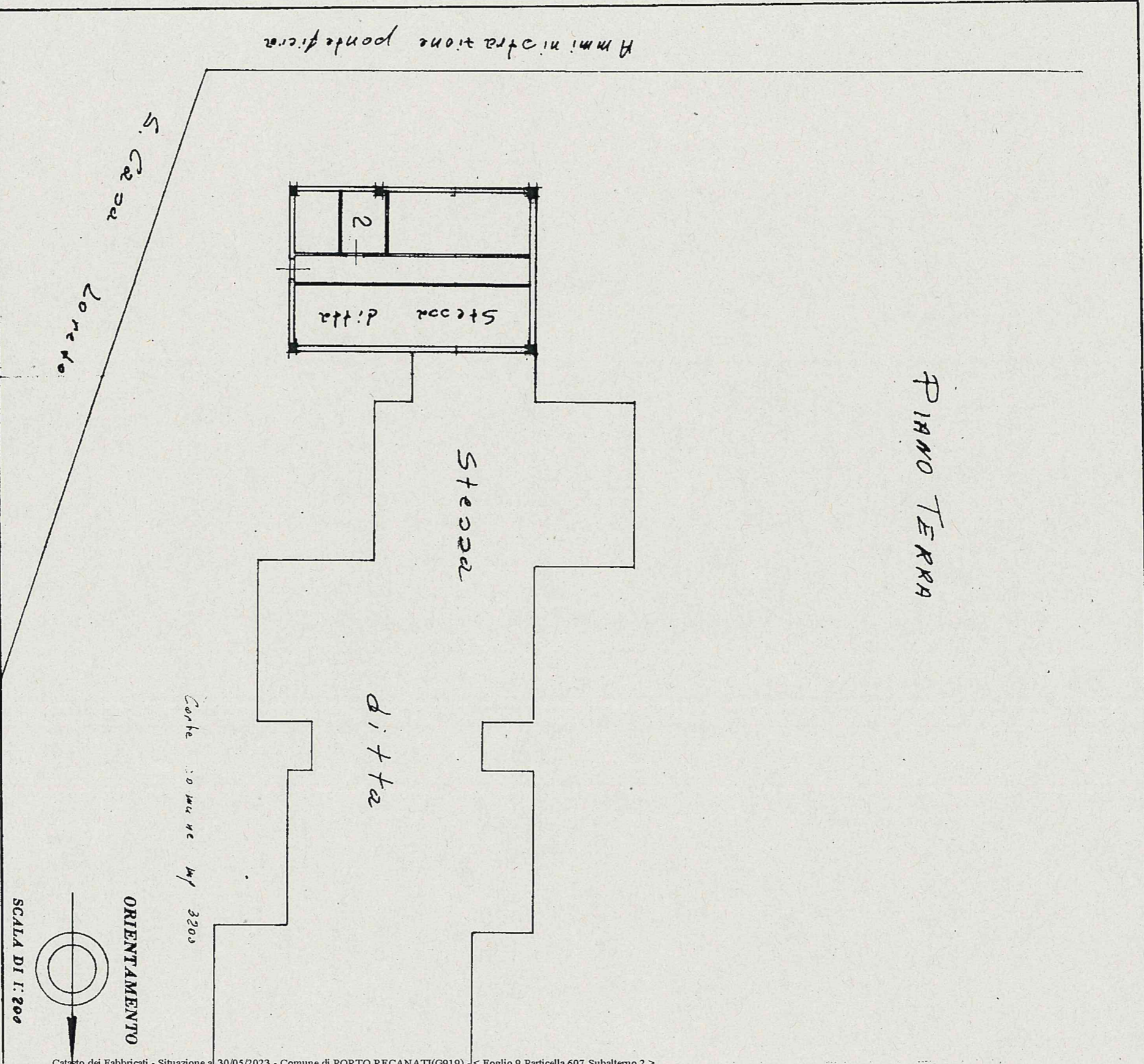

Ammin. in frazione ponderata

Corte comune mq 3203

SCALA DI 1:200

SPAZIO RISERVATO PER LE ANNOTAZIONI D'UFFICIO

DATA  
PROT. N° 737

19612

Compiata dal **Geometra**  
(Titol. nome e cognome del tecnico)  
**Giuseppe Bitocchi**  
Iscritto all'Albo dei **Geometri**  
della Provincia di **Macerata**  
DATA **16 agosto 1973**  
Firma: *[Signature]*

