

MODULARIO  
F. - Cat. S. T. - 315



MINISTERO DELLE FINANZE  
DIREZIONE GENERALE DEL CATASTO E DEI SERVIZI TECNICI ERARIALI

Lire  
15

# NUOVO CATASTO EDILIZIO URBANO

(R. DECRETO-LEGGE 13 APRILE 1999, N. 669)

Planimetria dell'immobile situato nel Comune di **PORTO RECANATI** Via **C. Colombo**

Ditta **Bitocchi** **Harunio** nato a **Recanati** il **25 luglio 1922**

Allegata alla dichiarazione presentata all'Ufficio Tecnico Erariale di **MACERATA**

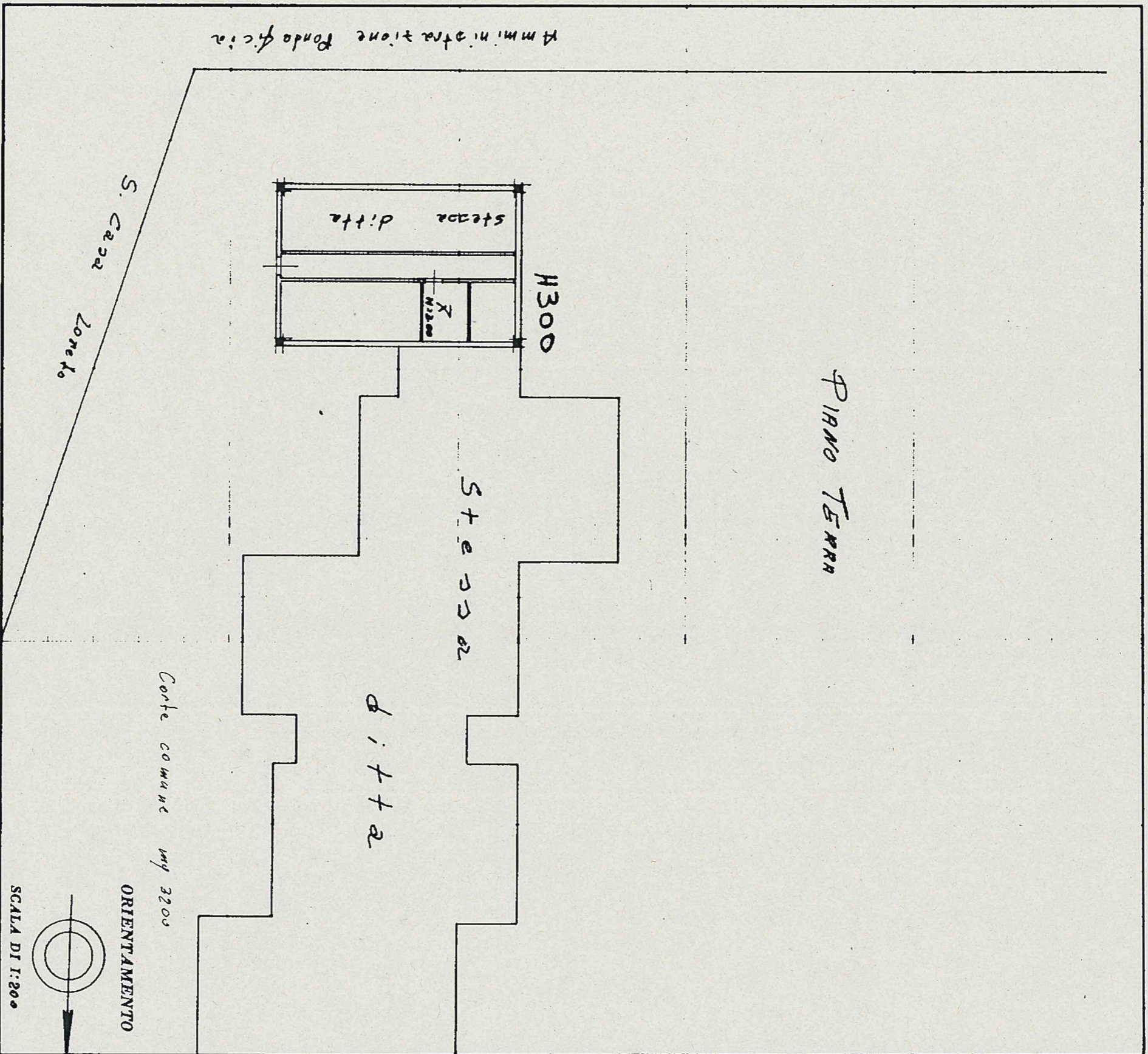

Amministrazione Fondiaria

S. Casa Lonato

Stessa

ditta

Corte comune mq 3200

ORIENTAMENTO

SCALA DI 1:200

SPAZIO RISERVATO PER LE ANNOTAZIONI D'UFFICIO

DATA  
PROT. No 742

9 n607/f

Compilata dal **Geometra**  
(Titolo, nome e cognome del tecnico)

**Giuseppe Bitocchi**

Iscritto all'Albo dei **Geometri**  
della Provincia di **Macerata**

DATA **16 agosto 1973**

Firma: **Bitocchi**

