

MODULARIO
F. - Cat. S. 7. - 315



MINISTERO DELLE FINANZE
DIREZIONE GENERALE DEL CATASTO E DEI SERVIZI TECNICI ERARIALI
NUOVO CATASTO EDILIZIO URBANO

Libro
15

(R. DECRETO-LEGGI 13 APRILE 1978, N. 65)

Planimetria dell'immobile situato nel Comune di PORTO RECANATI Via Colombo
Ditta Bitoechi Maurizio nato a Recanati il 25 luglio 1920
Allegata alla dichiarazione presentata all'Ufficio Tecnico Erariale di MACERATA

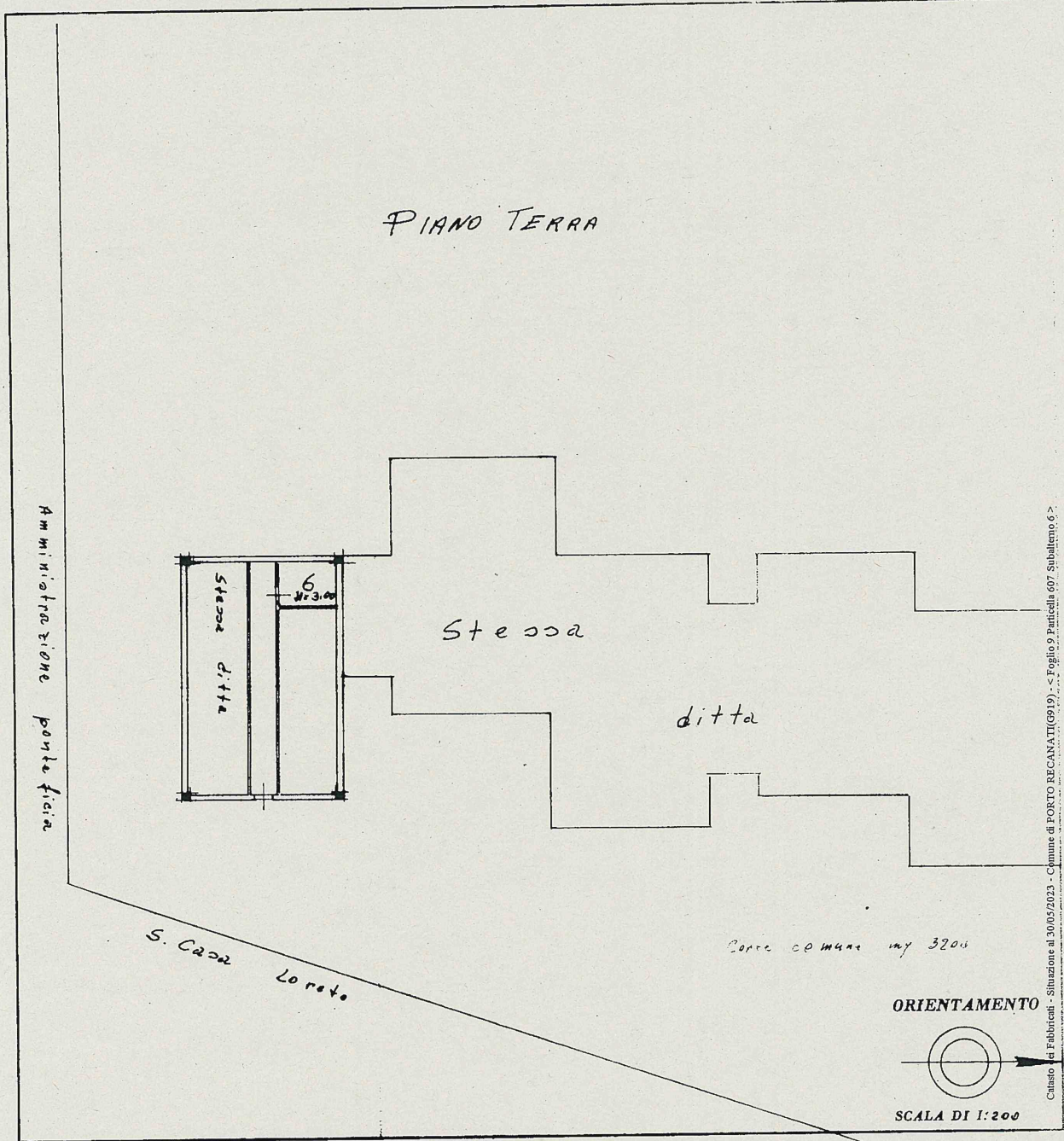

Catasto di Fabbricati - Situazione al 30/05/2023 - Comune di PORTO RECANATI (GR10) - Foglio 9 Particella 607 Subaltemo 6 - VIALE COLOMBO n. 103 Piano I

SPAZIO RISERVATO PER LE ANNOTAZIONI D'UFFICIO	
DATA PROT. N° 741	9 604/6

Compilata dal Geometra
(Titolo, nome e cognome del tecnico)
Giuseppe Bitoechi
Iscritto all'Albo dei Geometri
della Provincia di Macerata
DATA 16 agosto 1973
Firma: GB. Bitoechi

