



CATASTO EDILIZIO URBANO (RDL 13-4-1939, n. 652)

LIRE
200
53

Pianimetria di u.i.u. in Comune di SANTA MARIA DI LICODIA via ALDO MORO civ. 53

PIANTA PIANO SOTTOSTRADA
H = 3.10 m

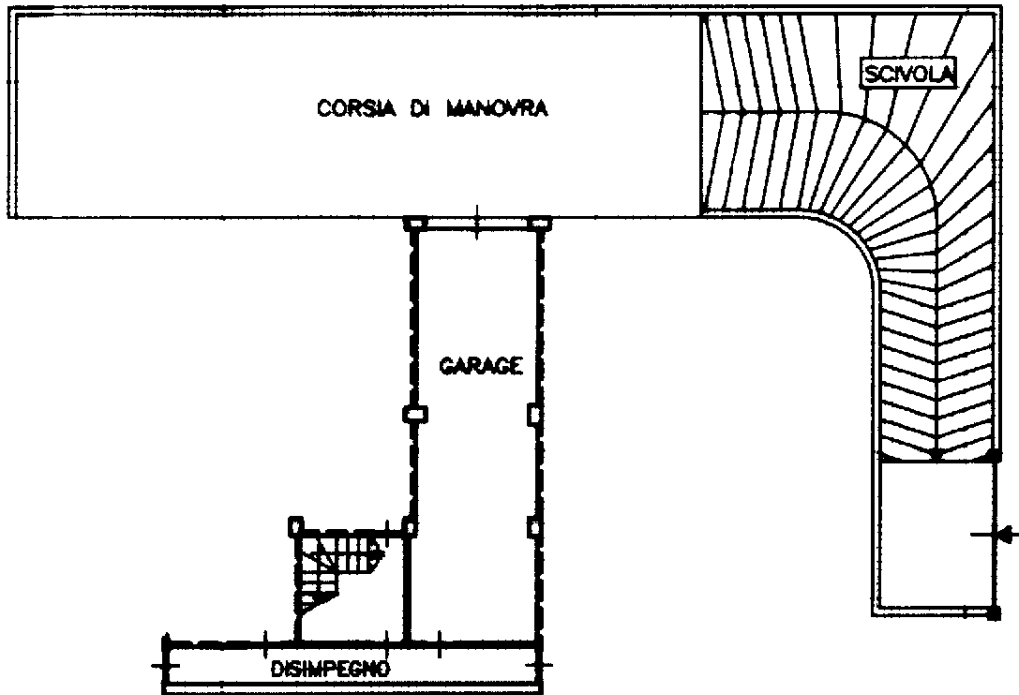

ORIENTAMENTO



SCALA DI 1:200

Dichiarazione di N.C.
Denuncia di variazione

Compilata dal GEOM. NICOLO' GIUSEPPE
(Titolo, cognome, nome)
Iscritto all'albo de GEOMETRI
della provincia di CATANIA n. 2143
del 27 APR 2000

RISERVATO ALL'UFFICIO

Identificativi catastali
F. 15
n. 1270 sub. 9

