MODULARIO
F. - rig. rend. - 497

Mod. B (*Nuovo Catasto Edilizio Urbano*)

Lire 150

MINISTERO DELLE FINANZE
DIREZIONE GENERALE DEL CATASTO E DEI SERVIZI TECNICI ERARIALI

NUOVO CATASTO EDILIZIO URBANO

(R. DECRETO-LEGGE 13 APRILE 1939, N. 652)

Planimetria dell'immobile situato nel Comune di MONTESARCHIO *Via* PONTECANI

Ditta COOPERATIVA "VILLAGGIO OMBROSO" - PIANO RIALZATO - SCALA C - INTERNO 2 - SUB 9

Allegata alla dichiarazione presentata all'Ufficio Tecnico Erariale di BENEVENTO

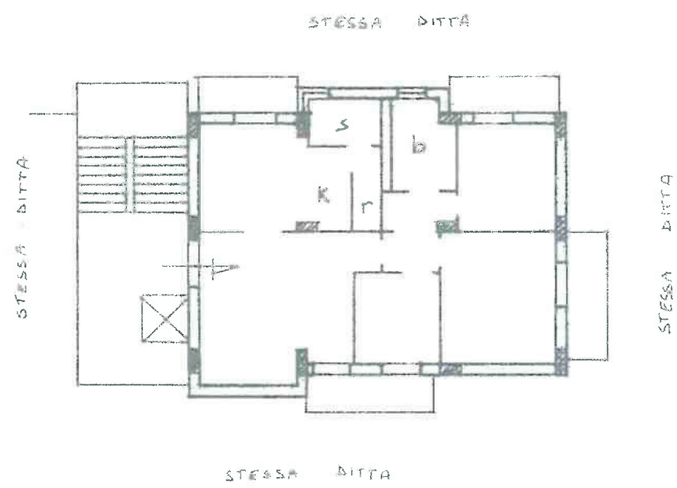

PIANO RIALZATO

H = 2,70

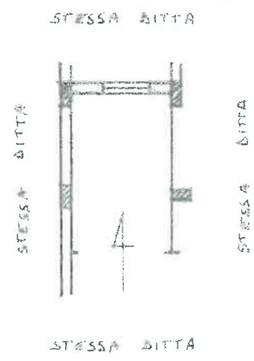

PIANO SEMINTERRATO

H = 2,70

ORIENTAMENTO

SCALA DI 1: 200

00592436

SPAZIO RISERVATO PER LE ANNOTAZIONI D'UFFICIO	
DATA PROT. N° 14 SET. 19[illegible] 3561/4	Mag. 20 Partic. 315 Sub. 4

Compilata dal ING. MATTEO VITAGLIANO
(Titolo, nome e cognome del tecnico)

Iscritto all'Albo degli INGEGNERI N° 373

della Provincia di BENEVENTO

Data 11-09-1989

Firma: Ing. Matteo Vitagliano