Ultima planimetria in atti
Data presentazione: 27/04/1994 - Data: 02/10/2025 - n. T31352 - Richiedente: LFRGLC71P01F839U
Totale schede: 1 - Formato di acquisizione: A3(297x420) - Formato stampa richiesto: A4(210x297)

MODULARIO F. rig. renc. 496

MINISTERO DELLE FINANZE
DIREZIONE GENERALE DEL CATASTO E DEI SS.TT.EE.

CATASTO EDILIZIO URBANO (RDL 13-4-1939, n. 652)

MOD. **AN** (CEU)

750

Planimetria di u.i.u. in Comune di NAPOLI via S.M. DELLE GRAZIE A LORETO civ. 44

Piano Cantinato

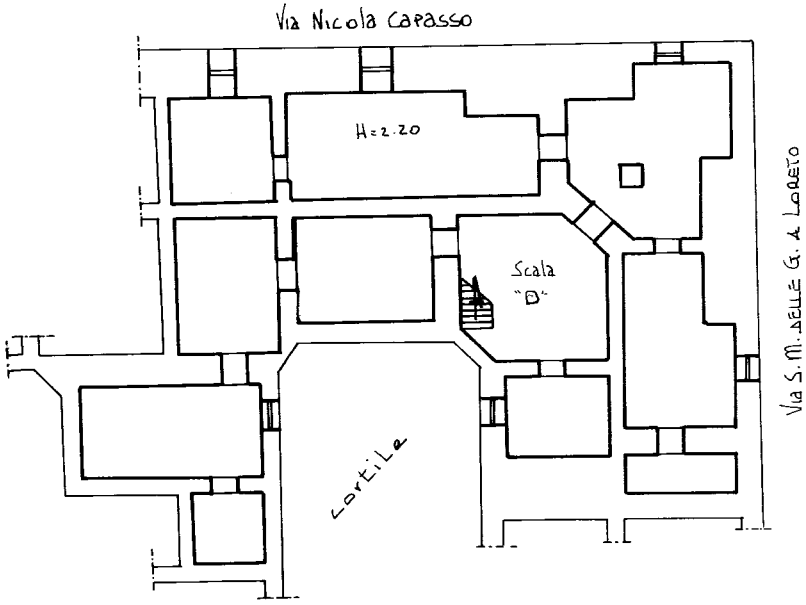

Piano Terra

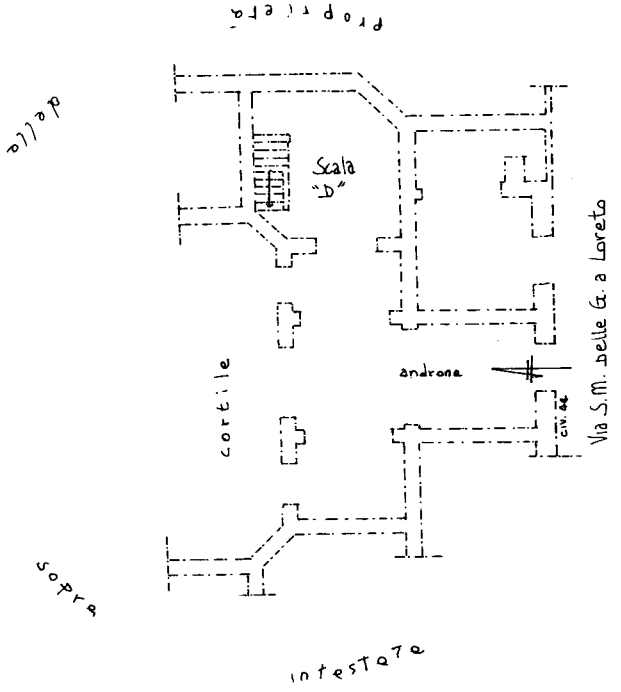

V94
9955A

ORIENTAMENTO

SCALA DI 1:200

Dichiarazione di N.C. ☐
Denuncia di variazione ☒

Compilata dal GEOMETRA
(Titolo, cognome e nome)
BARBARO ENRICO

Iscritto all'albo dei GEOMETRI
della provincia di NAPOLI n. 794
data ..... Firma Enrico Barbaro

Identificativi catastali
F. 8
n. 68 sub. .....

RISERVATO AL UFFICIO

~~9867~~ 9955
27 APR. 1994

10 metri

Catasto dei Fabbricati - Situazione al 02/10/2025 - Comune di NAPOLI(F839) - < Sez. urbana MER - Foglio 8 - Particella 68 - Subalterno 311 >
VIA MICHELANGELO CICCONE n. 25 Interno D Piano S1

Data presentazione: 27/04/1994 - Data: 02/10/2025 - n. T31352 - Richiedente: LFRGLC71P01F839U