

- Allegato 3 -

Data: 06/02/2023 - n. T402562 - Richiedente: CRARRT85L20B354Q

**Agenzia del Territorio
CATASTO FABBRICATI
Ufficio Provinciale di
Livorno**

Dichiarazione protocollo n. 000007115 del 20/01/2003

Planimetria di u.i.u. in Comune di Livorno

Via Scali Cialdini

civ. 45

Identificativi Catastali:

Sezione:

Foglio: 16B

Particella: 3626

Subalterno: 613

Compilata da:

Pasqualetti Alessandro

Iscritto all'albo:

Geometra Dipendente Pubblico

Prov.

N.

Scheda n. 1

Scala 1:200

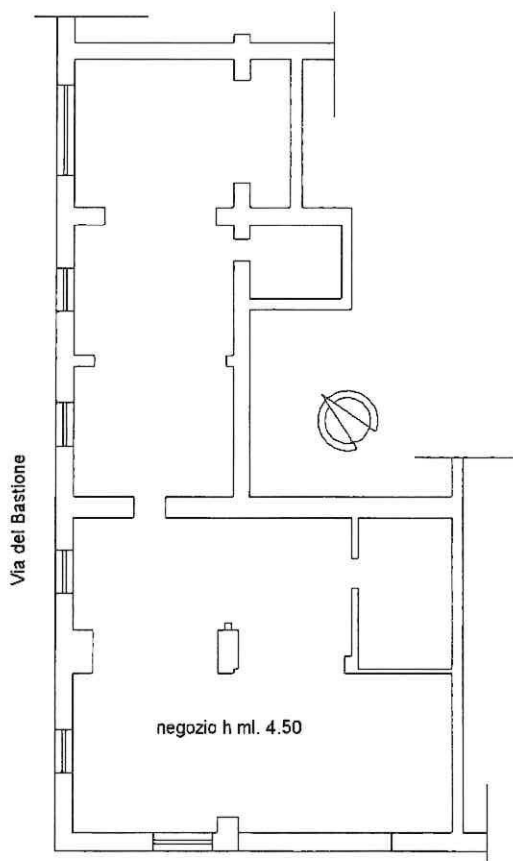

Scali Enrico Cialdini

PIANO TERRENO

Catasto dei Fabbricati - Situazione al 06/02/2023 - Comune di LIVORNO(E625) - < Foglio 94 - Particella 3626 - Subalterno 613 >
VIA ENRICO CIALDINI n. 45 Piano T

Ultima planimetria in atti

Data: 06/02/2023 - n. T402562 - Richiedente: CRARRT85L20B354Q

Totale schede: 1 - Formato di acquisizione: A4(210x297) - Formato stampa richiesto: A4(210x297)