



MINISTERO DELLE FINANZE
DIPARTIMENTO DEL TERRITORIO

CATASTO EDILIZIO URBANO (RD.L. 13-4-1938, n. 652)

Planimetria di u.i.u. in Comune di PERUGIA via LOC. S. MARIA RES. N. A.

MODULARIO
F. 102, 1020, 406

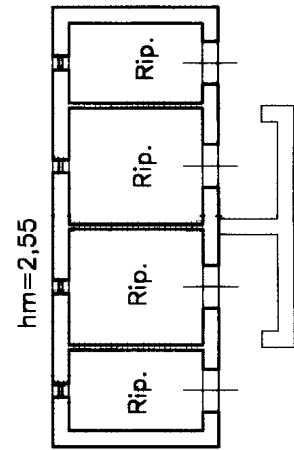
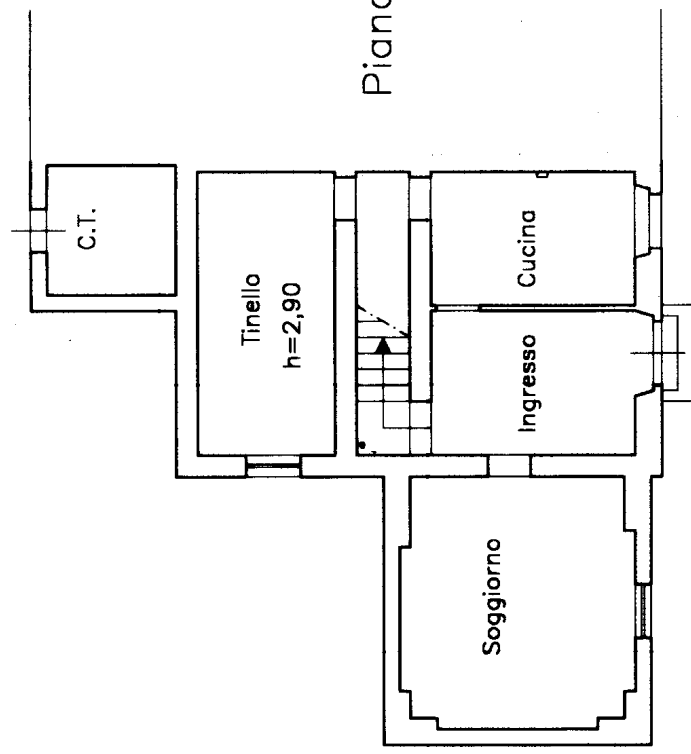
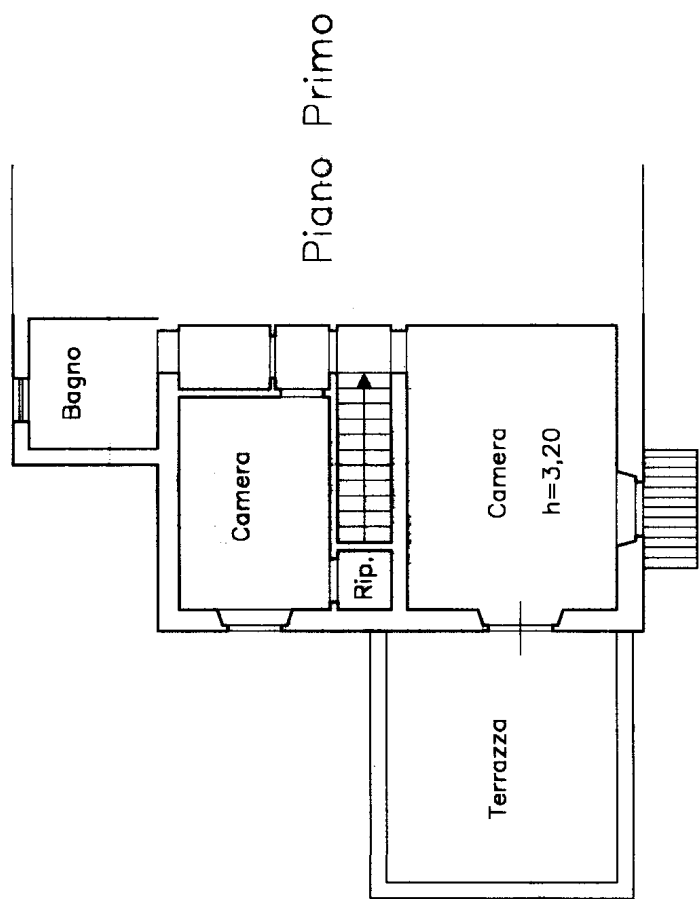

S.S. N° 3 BIS TIBERINA (S.G.C. E/45) Km. 89,041

ORIENTAMENTO

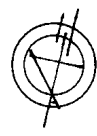

SCALA DI 1:100

RISERVATO ALL'UFFICIO

UFFICIO DEL TERRITORIO

L. 01515 23/04/07

Dichiarazione di N.C.
Denuncia di variazione

Consiliere del GEOMETRA
(Titolo, cognome e nome)
MILANO MARCO

Identificativi catastali
F. 74 sub. A

iscritto all'albo del GEOMETRA
della provincia di PERUGIA n. 4282
data 14 Firma ky